



# แผนปฏิบัติการ

ประจำปีงบประมาณ พ.ศ. 2567

ฉบับปรับปรุงกลางปี

(1 ตุลาคม พ.ศ.2566 - 30 กันยายน พ.ศ.2567)

ได้รับความเห็นชอบจากคณะกรรมการสภามหาวิทยาลัยนครพนม  
ในคราวประชุมครั้งที่ 5/2567 เมื่อวันที่ 21 เมษายน 2567

ได้รับความเห็นชอบจากคณะกรรมการประจำคณะครุศาสตร์  
ในคราวประชุมครั้งที่ 8/2567 เมื่อวันที่ 15 พฤษภาคม 2567

---

: คณะครุศาสตร์ มหาวิทยาลัยนครพนม



**แผนปฏิบัติการ**  
**ประจำปีงบประมาณ พ.ศ. 2567**  
**ฉบับปรับปรุงกลางปี**  
**(1 ตุลาคม พ.ศ.2566 – 30 กันยายน พ.ศ.2567)**

**คณะครุศาสตร์**  
**มหาวิทยาลัยนครพนม**

ได้รับความเห็นชอบจากคณะกรรมการสภามหาวิทยาลัยนครพนม  
ในคราวประชุมครั้งที่ 5/2567 เมื่อวันที่ 21 เมษายน 2567

## ส่วนที่ 1 ข้อมูลพื้นฐาน

คณะครุศาสตร์ มหาวิทยาลัยนครพนม เป็นคณะที่จัดตั้งขึ้นตามมติของสภามหาวิทยาลัยนครพนม ในคราวประชุมครั้งที่ 8/2558 เมื่อวันที่ 13 สิงหาคม พ.ศ.2558 โดยเห็นสมควรให้แยกออกจาก คณะศิลปศาสตร์และวิทยาศาสตร์ มหาวิทยาลัยนครพนม และจัดตั้งคณะครุศาสตร์ เป็นส่วนงานภายใน ของมหาวิทยาลัยนครพนม ตามประกาศสภามหาวิทยาลัยนครพนม ฉบับที่ 1/2558 เรื่อง จัดตั้งคณะ ครุศาสตร์ อาศัยอำนาจตามความในมาตรา 17 (2) และ (3) แห่งพระราชบัญญัติมหาวิทยาลัยนครพนม พ.ศ.2548 มาตรา 4 แห่งพระราชบัญญัติการบริหารส่วนงานภายในของสถาบันอุดมศึกษา พ.ศ.2550 และข้อ 3 แห่งประกาศคณะกรรมการการอุดมศึกษา เรื่องหลักเกณฑ์การจัดตั้งส่วนงานภายในของ สถาบันอุดมศึกษา พ.ศ.2555 โดยประกาศลงวันที่ 1 ตุลาคม พ.ศ.2558 คณะครุศาสตร์จึงมีสถานะ เป็นคณะหนึ่งในมหาวิทยาลัยนครพนมนับแต่นั้นเป็นต้นมา

### ปรัชญา วิสัยทัศน์ พันธกิจ เป้าประสงค์ ค่านิยมหลัก อัตลักษณ์ เอกลักษณ์

#### ปรัชญา

พัฒนาครู ตื่นรู้ คู่คุณธรรม น้อมนำสังคม

Develop Teachers to Be Aware of Social Leaders with Moralities.

#### วิสัยทัศน์

คณะครุศาสตร์ มหาวิทยาลัยนครพนม เป็นสถาบันผลิต พัฒนาครูและบุคลากรทางการศึกษา ที่มีคุณภาพ คุณธรรม นำสังคมเพื่อการพัฒนาชุมชนเชิงพื้นที่

Faculty of Education, Nakhon Phanom University as an Institute for Manufacturing and Developing Teachers and Educational Personnel with Qualities and Moralities on Leading Society for Leading Area Based and Community.

#### พันธกิจ

1. การบริหารและการจัดการองค์กร
2. ผลิตบัณฑิตและพัฒนาบุคลากรทางการศึกษาให้เป็นเป็นครูมืออาชีพ รอบรู้ภาษาและเทคโนโลยี มีจรรยาบรรณทางวิชาชีพตรงตามความต้องการของสังคม
3. วิจัย พัฒนาองค์ความรู้ และนวัตกรรมทางการศึกษา เพื่อยกระดับคุณภาพทางการศึกษา
4. บริการวิชาการแก่สังคม เพื่อยกระดับคุณภาพสถานศึกษาและชุมชนท้องถิ่น ในประเทศ อนุภูมิภาคลุ่มน้ำโขงตอนกลาง
5. ส่งเสริม ทำนุบำรุงและเผยแพร่ ศิลปวัฒนธรรมและภูมิปัญญาท้องถิ่น

### เป้าประสงค์

1. มีระบบการบริหารและจัดการองค์กรเป็นที่ยอมรับ บุคลากรมีความสุขและมีส่วนร่วมในการบริหาร
2. บัณฑิตและบุคลากรทางการศึกษามีความเป็นครูมืออาชีพ รอบรู้ภาษาและเทคโนโลยี มีจรรยาบรรณทางวิชาชีพตรงตามความต้องการของสังคม
3. มีองค์ความรู้ และนวัตกรรมทางการศึกษา ที่สามารถยกระดับคุณภาพทางการศึกษาได้
4. มีบริการวิชาการแก่สังคม ที่สามารถยกระดับคุณภาพสถานศึกษาและชุมชนเชิงพื้นที่ของประเทศ
5. มีการส่งเสริม ทำนุบำรุง เผยแพร่ ศิลปะและวัฒนธรรม ภูมิปัญญาท้องถิ่น

### ค่านิยมหลัก

Empowerment: การเสริมสร้างพลัง

Dedication: ความทุ่มเท ความเสียสละ

Uniqueness: ความมีเอกลักษณ์

EDU: บุคลากรคณะครุศาสตร์ร่วมกันเสริมสร้างพลังด้วยความทุ่มเท เสียสละอย่างเต็มศักยภาพ และเป็นแบบอย่างที่ดีมีเอกลักษณ์ความเป็นครู

### อัตลักษณ์

เป็นครูมืออาชีพ รอบรู้ภาษาและเทคโนโลยี มีจิตสาธารณะ พร้อมทักษะการทำงาน

### เอกลักษณ์ คณะครุศาสตร์ มหาวิทยาลัยนครพนม

คณะครุศาสตร์ร่วมสร้างสรรค์สังคมพหุวัฒนธรรมด้วยความเป็นครูมืออาชีพ

โครงสร้างการบริหาร คณะครุศาสตร์ มหาวิทยาลัยรัตนนครพนม

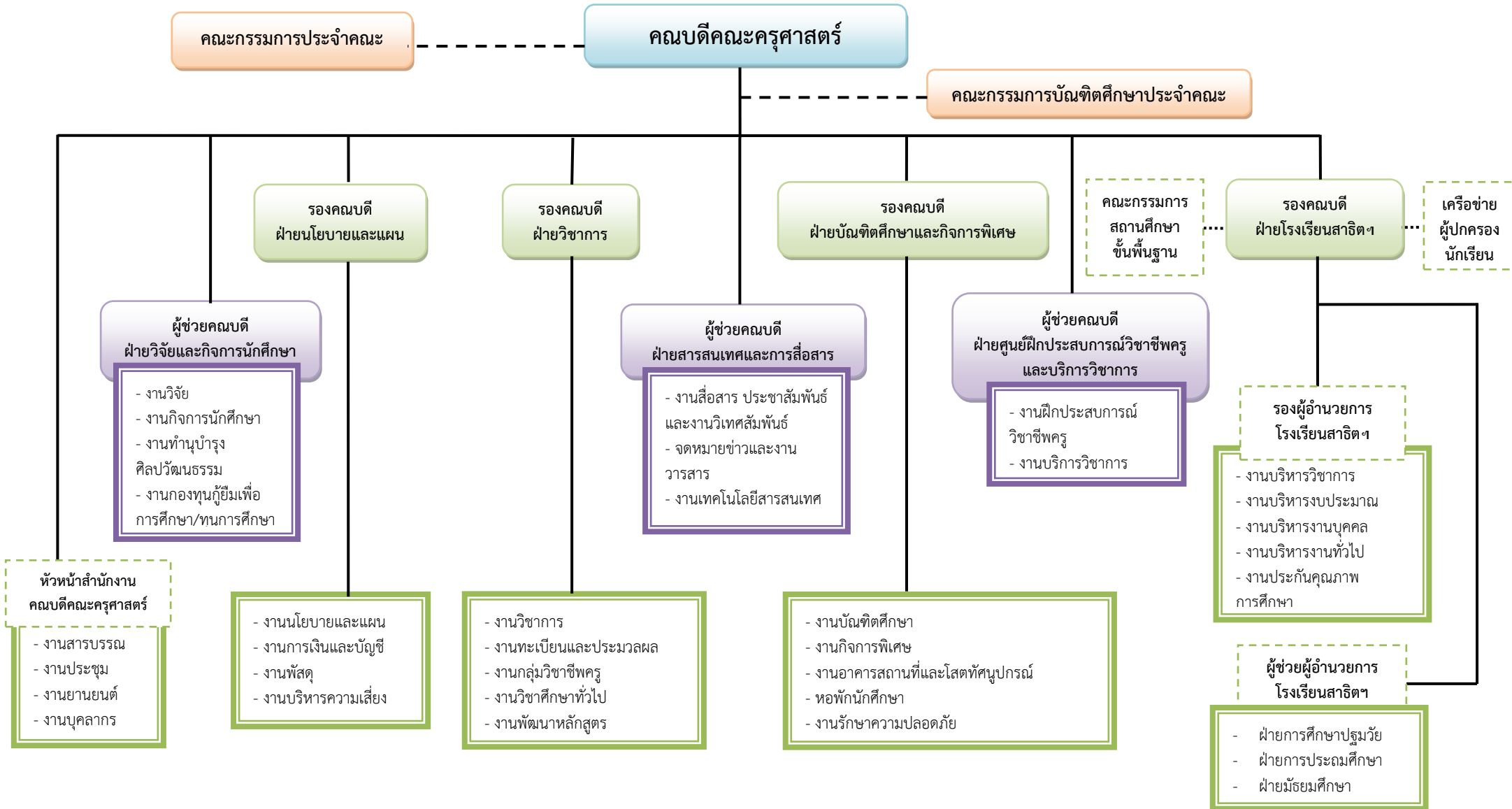

## หลักสูตรที่จัดการเรียนการสอน

ระดับการศึกษา	หลักสูตร/ปริญญา	สาขาวิชา
ปริญญาเอก	ปรัชญาดุษฎีบัณฑิต (ปร.ด.)	หลักสูตรและการสอน
	ครุศาสตรดุษฎีบัณฑิต (ค.ด.)	การบริหารและพัฒนาการศึกษา
ปริญญาโท	ครุศาสตรมหาบัณฑิต (ค.ม.)	การบริหารและพัฒนาการศึกษา
	ครุศาสตรมหาบัณฑิต (ค.ม.)	นวัตกรรมการจัดการเรียนรู้ประถมศึกษา
	ครุศาสตรมหาบัณฑิต (ค.ม.)	หลักสูตรและการสอน
ประกาศนียบัตรบัณฑิต	ประกาศนียบัตรบัณฑิต	วิชาชีพครู
ปริญญาตรี	ครุศาสตรบัณฑิต (ค.บ.)	การศึกษาปฐมวัย
		สังคมศึกษา
		คอมพิวเตอร์ศึกษา
		ภาษาอังกฤษ
		วิทยาศาสตร์
		ภาษาไทย
		คณิตศาสตร์ศึกษา
		ดนตรีศึกษา
		การประถมศึกษา
		การศึกษาขั้นพื้นฐาน
		ระดับประถมศึกษา
		ระดับมัธยมศึกษาตอนต้น
		ระดับมัธยมศึกษาตอนปลาย

## จำนวนบุคลากร (ที่ปฏิบัติงานจริงและลาศึกษาต่อ)

สายงาน/ประเภทบุคลากร	คณะครุศาสตร์	โรงเรียนสาธิตฯ	จำนวน (คน)
<b>1. สายวิชาการ</b>	<b>59</b>	<b>18</b>	<b>73</b>
1.1 ข้าราชการ (เงินแผ่นดิน)	4	-	
1.2 พนักงานมหาวิทยาลัย (เงินแผ่นดิน)	45	8	53
1.3 พนักงานมหาวิทยาลัย (เงินรายได้)	2	5	7
1.4 พนักงานตามสัญญา (เงินรายได้)	8	5	13
<b>2. สายสนับสนุน</b>	<b>41</b>	<b>7</b>	<b>48</b>
2.1 พนักงานมหาวิทยาลัย (เงินแผ่นดิน)	3	1	4
2.2 พนักงานมหาวิทยาลัย (เงินรายได้)	5	2	7
2.3 พนักงานราชการ (เงินแผ่นดิน)	8	-	8
2.4 พนักงานตามสัญญา (เงินรายได้)	25	4	29
<b>รวมบุคลากรทั้งสิ้น</b>	<b>100</b>	<b>25</b>	<b>121</b>

### ประมาณการรายรับและแผนการจัดสรรเงินงบประมาณ

ในปีงบประมาณ พ.ศ. 2567 คณะครุศาสตร์ได้จัดทำประมาณการรายรับ ประจำปี 2567 จากเงินงบประมาณแผ่นดิน จำนวน 3,761,300.00 บาท งบประมาณเงินรายได้ จำนวน 37,014,000.00 บาท เงินรับฝากจำนวน 1,600,000 บาท และงบประมาณเงินสะสม จำนวน 14,936,900.00 บาท โดยได้รับความเห็นชอบจากมติการประชุมสภามหาวิทยาลัยนครพนม ในคราวประชุมครั้งที่ 5/2567 เมื่อวันอาทิตย์ที่ 21 เมษายน 2567 จำแนกเป็นเงินงบประมาณแผ่นดิน จำนวน 3,761,300.00 บาท งบประมาณเงินรายได้ จำนวน 37,014,000.00 บาท เงินรับฝากจำนวน 1,600,000 บาท และงบประมาณเงินสะสมจำนวน 14,936,900.00 บาท รวมเป็นเงินทั้งสิ้น 57,312,200.00 บาท รายละเอียดดังตาราง

แหล่งงบประมาณรายได้	ประมาณการรายรับ	แผนต้นปีงบประมาณ 2567
งบประมาณแผ่นดิน	3,761,300.00	3,761,300.00
งบประมาณเงินรายได้	37,014,000.00	37,014,000.00
เงินรับฝาก	1,600,000	1,600,000
เงินสะสม	14,936,900.00	14,936,900.00
<b>รวมเป็นเงิน</b>	<b>57,312,200.00</b>	<b>57,312,200.00</b>

แผนการจัดสรรเงินงบประมาณจำแนกตามรายจ่ายประจำและรายจ่ายตามยุทธศาสตร์ทั้ง 8 ยุทธศาสตร์ของคณะครุศาสตร์ประจำปีงบประมาณ พ.ศ. 2567

ยุทธศาสตร์ที่ 1 การบริหารจัดการที่ชาญฉลาดและธรรมาภิบาล (Smart Management and Governance)

ยุทธศาสตร์ที่ 2 การบริหารทรัพยากรบุคคล (Human Resources/Culture)

ยุทธศาสตร์ที่ 3 การพัฒนาโครงสร้างพื้นฐาน (Green and Sustainable Campus)

ยุทธศาสตร์ที่ 4 การศึกษาที่เป็นเลิศ (Excellence Academy)

ยุทธศาสตร์ที่ 5 งานวิจัยและนวัตกรรมที่เป็นเลิศ (Research and Innovation Excellence)

ยุทธศาสตร์ที่ 6 การผลิตบัณฑิตที่เป็นเลิศ (Excellence Graduate)

ยุทธศาสตร์ที่ 7 ศิลปวัฒนธรรมที่เป็นเลิศ (Excellence Culture Community)

ยุทธศาสตร์ที่ 8 คณะครุศาสตร์เพื่อการพัฒนาชุมชนเชิงพื้นที่ (Area-Based and Community Faculty)

## ส่วนที่ 2

### การวิเคราะห์สภาพแวดล้อมของคณะ และความสอดคล้องของแผน

คณะครุศาสตร์ มหาวิทยาลัยนครพนม ได้ร่วมกันวิเคราะห์สภาพแวดล้อมองค์กร (SWOT Analysis) ภายใต้อายุ 8 ยุทธศาสตร์ของคณะ รายละเอียดดังนี้

#### 1. สรุปผลการวิเคราะห์สภาพแวดล้อมองค์กร (SWOT Analysis)

ยุทธศาสตร์เชิงรุก (SO) การใช้จุดแข็งเกาะกุมโอกาส	
ปัจจัยภายใน	ปัจจัยภายนอก
<b>จุดแข็ง 8 ด้าน (S)</b>	<b>โอกาส 8 ด้าน (O)</b>
<b>1.ด้านการบริหารจัดการที่ชาญฉลาดและธรรมาภิบาล</b>	<b>1.ด้านการบริหารจัดการที่ชาญฉลาดและธรรมาภิบาล</b>
มีโครงสร้างการบริหารงานอย่างเป็นระบบและภาระงานที่ชัดเจน เน้นการมีส่วนร่วม โปร่งใส สามารถตรวจสอบได้	มีกองทุนเงินให้กู้ยืมเพื่อการศึกษา (กยศ.) ทำให้นักศึกษาที่มีรายได้น้อยสามารถมีงบประมาณในการใช้จ่ายระหว่างเรียน
มีระบบการวางแผนและการบริหารจัดการ มีการประชุมคณะกรรมการบริหารคณะอย่างต่อเนื่องเพื่อติดตามการดำเนินงานให้เป็นไปตามแผนปฏิบัติราชการ	มีช่องทางสื่อสังคมออนไลน์ที่สะดวกและประหยัดในการประชาสัมพันธ์ ภาพลักษณ์หน่วยงานหรือองค์กรให้บุคคลภายนอกได้รับทราบและสนใจเข้ามาศึกษาต่อ
มีระบบสารสนเทศเพื่อการบริหารจัดการที่มีคุณภาพ	
<b>2.ด้านการบริหารทรัพยากรบุคคล</b>	<b>2.ด้านการบริหารทรัพยากรบุคคล</b>
มีการส่งเสริมและพัฒนาบุคลากรในการทำงานของพนักงานสายวิชาการและสายสนับสนุนอย่างต่อเนื่อง	มหาวิทยาลัยเครือข่ายให้ความร่วมมือในการพัฒนาบุคลากรของคณะครุศาสตร์
นโยบายของคณะให้การสนับสนุนในการทำงานของพนักงานสายวิชาการและสายสนับสนุนอย่างเต็มที่	หน่วยงานภายในมหาวิทยาลัยนครพนม มอบโอกาสให้บุคลากรคณะครุศาสตร์ปฏิบัติงานสายบริหาร
อาจารย์มีคุณสมบัติครบถ้วนและตรงตามมาตรฐานของหลักสูตร	
ส่งเสริมให้อาจารย์ศึกษาต่อ/เพิ่มเติมสาขาวิชาที่ตรงหรือสัมพันธ์กับศาสตร์ด้านการศึกษามากขึ้น	
บุคลากรมีความสามัคคีกลมเกลียว ร่วมมือกันในการทำงาน	



ยุทธศาสตร์เชิงรุก (SO) การใช้จุดแข็งเกาะกุมโอกาส	
ปัจจัยภายใน	ปัจจัยภายนอก
มีเครือข่ายร่วมพัฒนาทางวิชาการ ทั้งด้านคุณวุฒิ งานวิจัย และการเข้าสู่ตำแหน่งทางวิชาการ	
บุคลากรสายวิชาการมีความหลากหลายและมีความมุ่งมั่นในการทำงาน	
บุคลากรสายสนับสนุนมีประสบการณ์การทำงานอย่างต่อเนื่องและมีคุณภาพ	
<b>3.ด้านการพัฒนาโครงสร้างพื้นฐาน</b>	<b>3.ด้านการพัฒนาโครงสร้างพื้นฐาน</b>
มีช่องทางการติดต่อสื่อสารและเชื่อมโยงที่หลากหลายทั้งภายในและภายนอกองค์กรอย่างมีประสิทธิภาพ	มหาวิทยาลัยอยู่ในพื้นที่กำลังพัฒนาเข้าสู่เขตเศรษฐกิจพิเศษ ทำให้โอกาสในการขยายเครือข่ายและสร้างความเข้มแข็งทางการศึกษามากขึ้น
พัฒนาพื้นที่และสิ่งแวดล้อมของคณะครุศาสตร์ให้เป็นแหล่งเรียนรู้และเอื้อต่อการปฏิบัติงานทางวิชาการ	
มีระบบบัญชีผู้ใช้งาน MS office365 และ G Suite สำหรับบุคลากรทุกคน	
การประชาสัมพันธ์ข้อมูลข่าวสารรวดเร็ว ทันสมัย เข้าถึงได้ง่าย	
<b>4.ด้านการศึกษาที่เป็นเลิศ</b>	<b>4.ด้านการศึกษาที่เป็นเลิศ</b>
มีเครือข่ายความร่วมมือทางวิชาการและมีกิจกรรมร่วมกันอย่างต่อเนื่องและสม่ำเสมอ	โรงเรียนสาธิตฯ เป็นโรงเรียนที่สังกัดกระทรวงการอุดมศึกษา วิทยาศาสตร์ วิจัยและนวัตกรรม ทำให้สามารถจัดการเรียนการสอนได้อย่างยืดหยุ่นและหลากหลาย
มีการบริหารจัดการหลักสูตรของคณะที่มีคุณภาพ	ระบบการจัดการเรียนการสอนของโรงเรียนสาธิตฯ เอื้อต่อการรับนักเรียนนานาชาติเข้าเรียน
มีการพัฒนาหลักสูตรให้ทันสมัยและต่อเนื่อง สอดคล้องกับนโยบายของหน่วยงานทางการศึกษา	นักศึกษานานาชาติมีความสนใจเข้าศึกษาในหลักสูตรของคณะครุศาสตร์
มีหลักสูตรที่หลากหลาย และครอบคลุมทุกระดับการศึกษาพร้อมทั้งเป็นที่ต้องการของผู้เรียน	ประชากรมีค่านิยมในการเข้าศึกษาต่อด้านวิชาชีพครู

ยุทธศาสตร์เชิงรุก (SO) การใช้จุดแข็งเกาะกุมโอกาส	
ปัจจัยภายใน	ปัจจัยภายนอก
<b>5.ด้านงานวิจัยและนวัตกรรมที่เป็นเลิศ</b>	<b>5.ด้านงานวิจัยและนวัตกรรมที่เป็นเลิศ</b>
มีทุนสนับสนุนการวิจัย/ผลงานทางวิชาการในคณะอย่างต่อเนื่อง	มีแหล่งทุนวิจัยที่ให้ทุนกับบุคลากรอย่างต่อเนื่องและสม่ำเสมอ
อาจารย์มีการเผยแพร่ผลงานวิจัย/งานวิชาการในระดับชาติและนานาชาติ	
<b>6.ด้านการผลิตบัณฑิตที่เป็นเลิศ</b>	<b>6.ด้านการผลิตบัณฑิตที่เป็นเลิศ</b>
บัณฑิตที่สำเร็จการศึกษาประกอบอาชีพตรงตามคุณวุฒิ และอัตราการสอบบรรจุมีแนวโน้มที่เพิ่มขึ้น	มีแหล่งเรียนรู้ที่หลากหลายในการจัดการเรียนการสอนให้มีคุณภาพ
มีเครือข่ายความร่วมมือจากสถาบันร่วมผลิตและหน่วยงานภายนอกที่เข้มแข็งโดยมีการดำเนินงานอย่างต่อเนื่องและเพิ่มขึ้น	มีสถาบันร่วมผลิตที่มีคุณภาพ และให้ความร่วมมือในการพัฒนานักศึกษาเป็นอย่างดี
บัณฑิตสามารถประกอบอาชีพที่หลากหลาย	หน่วยงานภายในมหาวิทยาลัยมีกิจกรรมพัฒนาศักยภาพนักวิจัยอย่างสม่ำเสมอ
นักเรียนโรงเรียนสาธิตฯสามารถเข้าศึกษาต่อในระดับอุดมศึกษาตามความถนัดของแต่ละคน	
<b>7.ด้านศิลปวัฒนธรรมที่เป็นเลิศ</b>	<b>7.ด้านศิลปวัฒนธรรมที่เป็นเลิศ</b>
มีการสนับสนุนด้านการแสดงศิลปวัฒนธรรมทั้งในระดับท้องถิ่น ระดับชาติและนานาชาติ	มหาวิทยาลัยนครพนมมีเครือข่ายความร่วมมือทางด้านศิลปวัฒนธรรมและพื้นที่ทางวัฒนธรรมที่หลากหลาย
มีเครือข่ายความร่วมมือด้านศิลปวัฒนธรรมกับหน่วยงานภายในและภายนอก ทั้งภาครัฐและเอกชนหลายภาคส่วน	มีพื้นที่ทางวัฒนธรรมที่เอื้อต่อการเผยแพร่ศิลปวัฒนธรรมของคณะครุศาสตร์
มีการจัดกิจกรรมทำนุบำรุงศิลปวัฒนธรรมอย่างสม่ำเสมอ เป็นที่ยอมรับระดับท้องถิ่น ระดับชาติและนานาชาติ	ปัจจุบันสังคมให้ความสำคัญกับการเรียนรู้และการท่องเที่ยวเชิงวัฒนธรรม รวมถึงการอนุรักษ์วัฒนธรรมที่เป็นจุดเด่นของจังหวัดนครพนม ทำให้คณะครุศาสตร์มีความเป็นเลิศในด้านศิลปวัฒนธรรม
มีการบูรณาการด้านศิลปวัฒนธรรมที่เน้นวัฒนธรรมท้องถิ่นผ่านความร่วมมือกับชุมชน หน่วยงานภายในและภายนอก	
มีการเผยแพร่และให้บริการชุมชนในด้านศิลปวัฒนธรรม และมุ่งเน้นให้เป็นแหล่งเรียนรู้เพื่อเผยแพร่องค์ความรู้ในทุกระดับ	

ยุทธศาสตร์เชิงรุก (SO) การใช้จุดแข็งเกาะกุมโอกาส	
ปัจจัยภายใน	ปัจจัยภายนอก
<b>8.ด้านการพัฒนาชุมชนเชิงพื้นที่</b>	<b>8.ด้านการพัฒนาชุมชนเชิงพื้นที่</b>
มีกิจกรรมที่ส่งเสริมให้นักศึกษาทุกสาขาวิชามีส่วนร่วมในการพัฒนาโรงเรียนและชุมชน	มีเครือข่ายความร่วมมือทางวิชาการที่หลากหลายและมีกิจกรรมอย่างต่อเนื่องและสม่ำเสมอ
มีการสร้างเครือข่ายความร่วมมือกับชุมชนในพื้นที่อนุภูมิภาคลุ่มน้ำโขง	

ปัจจัยภายใน	ปัจจัยภายนอก
<b>จุดอ่อน 8 ด้าน (W)</b>	<b>อุปสรรค 8 ด้าน (T)</b>
<b>1.ด้านการบริหารจัดการที่ชาวนุฉลาดและธรรมาภิบาล</b>	<b>1.ด้านการบริหารจัดการที่ชาวนุฉลาดและธรรมาภิบาล</b>
มีปัจจัยและอุปสรรคบางประการที่ส่งผลให้การบริหารจัดการไม่เป็นไปตามเป้าหมาย	นโยบายระดับประเทศในการผลิตบัณฑิตทางการศึกษามีการเปลี่ยนแปลงบ่อย
สัดส่วนภาระงานของฝ่ายสนับสนุนไม่สมดุล	กลยุทธ์ในการบริหารจัดการของมหาวิทยาลัยอื่นๆ มีการปรับตัวอย่างรวดเร็วและทันเหตุการณ์ ส่งผลต่อการรับนักศึกษาแรกเข้าของคณะครุศาสตร์ มหาวิทยาลัยนครพนม
	ผู้บริหารระดับมหาวิทยาลัยมีการเปลี่ยนแปลงบ่อย ทำให้การบริหารงานขาดความต่อเนื่อง
	ได้รับการจัดสรรงบประมาณแผ่นดินอย่างจำกัด
	นักเรียน/นักศึกษา ชำระค่าบำรุงการศึกษาไม่เป็นไปตามระยะเวลาที่กำหนด
	การดำเนินงานระบบสารบรรณของมหาวิทยาลัยมีความล่าช้า ทำให้คณะ ฝ่ายงาน มีระยะเวลาการปฏิบัติงานค่อนข้างจำกัด
<b>2.ด้านการบริหารทรัพยากรบุคคล</b>	<b>2.ด้านการบริหารทรัพยากรบุคคล</b>
สัดส่วนจำนวนอาจารย์ประจำหลักสูตรต่อจำนวนนักศึกษายังไม่เป็นไปตามเกณฑ์ของสพอ.	สถาบันร่วมพัฒนาบุคลากรคณะครุศาสตร์ บางแห่งมีข้อจำกัดด้านหลักสูตรและการคมนาคม
บุคลากรบางส่วนขาดความมั่นคงในตำแหน่งงานที่ปฏิบัติ	
สัดส่วนบุคลากรสายวิชาการต่อบุคลากรสายสนับสนุนไม่สมดุล	
บุคลากรบางท่านยังขาดความชำนาญด้านงานที่ปฏิบัติ	
<b>3.ด้านการพัฒนาโครงสร้างพื้นฐาน</b>	<b>3.ด้านการพัฒนาโครงสร้างพื้นฐาน</b>
สิ่งสนับสนุนด้านสาธารณูปโภคพื้นฐานไม่เพียงพอ	ระบบการขนส่งมวลชนที่ให้บริการรับส่งนักเรียน นักศึกษายังไม่ครอบคลุมและสนองความต้องการของนักเรียน นักศึกษาและผู้ปกครอง
อาคารสถานที่ที่มีจำนวนจำกัดต่อการให้บริการ	ปัญหาสภาพครอบครัวและเศรษฐกิจส่งผลให้ครอบครัวมีรายได้น้อย ทำให้นักศึกษาต้องลาออก

ปัจจัยภายใน	ปัจจัยภายนอก
<b>จุดอ่อน 8 ด้าน (W)</b>	<b>อุปสรรค 8 ด้าน (T)</b>
	กลางคันเพื่อไปทำงานช่วยเหลือครอบครัวหรือย้ายถิ่นฐาน
ระบบสัญญาณอินเทอร์เน็ตไม่เสถียร	เทคโนโลยีดิจิทัลมีการเปลี่ยนแปลงอย่างรวดเร็ว ส่งผลต่อการรับ-ส่งสารอย่างมีประสิทธิภาพ
<b>4.ด้านการศึกษาที่เป็นเลิศ</b>	<b>4.ด้านการศึกษาที่เป็นเลิศ</b>
จำนวนนักเรียนยังไม่บรรลุเป้าหมายที่กำหนด	ค่านิยมการศึกษาต่อในระดับอุดมศึกษามีแนวโน้มลดลง
	อัตราการเกิดของประชากรไทยลดลง ส่งผลต่ออัตราแรกเข้าของนักเรียนและนักศึกษา
<b>5.ด้านงานวิจัยและนวัตกรรมที่เป็นเลิศ</b>	<b>5.ด้านงานวิจัยและนวัตกรรมที่เป็นเลิศ</b>
งบประมาณในการสนับสนุนการทำวิจัยมีไม่เพียงพอ	นโยบายการของแหล่งทุนภายนอกไม่เอื้อต่อการเสนอขอรับทุนของบุคลากรคณะครุศาสตร์
มีปัจจัยแทรกซ้อนบางประการส่งผลให้นักวิจัยไม่สามารถดำเนินการวิจัยได้เสร็จสิ้นในระยะเวลาที่กำหนด	
ขาดแรงจูงใจในการพัฒนาผลงานวิจัยในบริบทการบูรณาการความรู้ข้ามศาสตร์กับเครือข่ายภายนอก	
<b>6.ด้านการผลิตบัณฑิตที่เป็นเลิศ</b>	<b>6.ด้านการผลิตบัณฑิตที่เป็นเลิศ</b>
จำนวนนักศึกษาที่ผ่านการสอบใบประกอบวิชาชีพครูรอบแรกยังไม่เป็นไปตามเป้าหมายที่กำหนด	สถานการณ์การแพร่ระบาดของเชื้อไวรัสโคโรนา 2019 (COVID-19) ส่งผลต่อการจัดการเรียนการสอนในทุกระดับ
<b>7.ด้านศิลปวัฒนธรรมที่เป็นเลิศ</b>	<b>7.ด้านศิลปวัฒนธรรมที่เป็นเลิศ</b>
ช่องทางการประสานงานด้านศิลปวัฒนธรรมในระดับมหาวิทยาลัยและคณะมีความซ้ำซ้อนไม่ชัดเจน	ค่านิยมของเด็กยุคใหม่มีการเปลี่ยนแปลง ส่งผลต่อการอนุรักษ์ศิลปวัฒนธรรมและภูมิปัญญาไทยลดลง

ปัจจัยภายใน	ปัจจัยภายนอก
<b>จุดอ่อน 8 ด้าน (W)</b>	<b>อุปสรรค 8 ด้าน (T)</b>
ขาดการประสานงานระหว่างฝ่ายทำนุบำรุงศิลปวัฒนธรรมและหลักสูตรด้านการบูรณาการการจัดการเรียนการสอน หรืองานวิจัยและสอดคล้องกับพันธกิจของมหาวิทยาลัยนครพนม	
<b>8.ด้านการพัฒนาชุมชนเชิงพื้นที่</b>	<b>8.ด้านการพัฒนาชุมชนเชิงพื้นที่</b>
การบริการวิชาการเชิงพื้นที่ของแต่ละหลักสูตรยังไม่ครอบคลุมเขตพื้นที่ให้บริการ (นครพนม บึงกาฬ มุกดาหาร)	สถานการณ์การแพร่ระบาดของเชื้อไวรัสโคโรนา 2019 (COVID-19) ส่งผลต่อการให้บริการวิชาการของคณะครุศาสตร์ และโรงเรียนสาธิตฯ
การบริการวิชาการที่สร้างรายได้เชิงพื้นที่มีจำนวนจำกัด	
ขาดการบริการวิชาการที่บูรณาการกับการประชาสัมพันธ์หลักสูตร	

### สรุปผลการวิเคราะห์สภาพแวดล้อมขององค์กร

จากผลการวิเคราะห์ SWOT ในการประชุมทบทวนแผนยุทธศาสตร์ 5 ปี (พ.ศ.2565-2569) ฉบับทบทวนปีงบประมาณ พ.ศ.2567 เมื่อระหว่างวันที่ 28-30 มิถุนายน 2566 ณ โรงแรม Phu sakon ville จังหวัดสกลนคร จากการมีส่วนร่วมของผู้บริหาร คณาจารย์ และเจ้าหน้าที่ ในคณะครุศาสตร์ ผลการวิเคราะห์ คือ สถานการณ์แบบ SO (จุดแข็งและโอกาส) ซึ่งจะต้องทำแผนกลยุทธ์เชิงแสวงหาโอกาสจากจุดแข็ง โดยวิเคราะห์เพื่อนำจุดแข็งและโอกาสที่มี มากำหนดยุทธศาสตร์หรือกลยุทธ์ในเชิงรุกเพื่อพัฒนาคณะ

#### การวิเคราะห์ตำแหน่งทางยุทธศาสตร์

จุดยุทธศาสตร์	น้ำหนักคะแนน
O โอกาส	2.32
W จุดอ่อน	1.85
T อุปสรรค	1.91
S จุดแข็ง	2.33

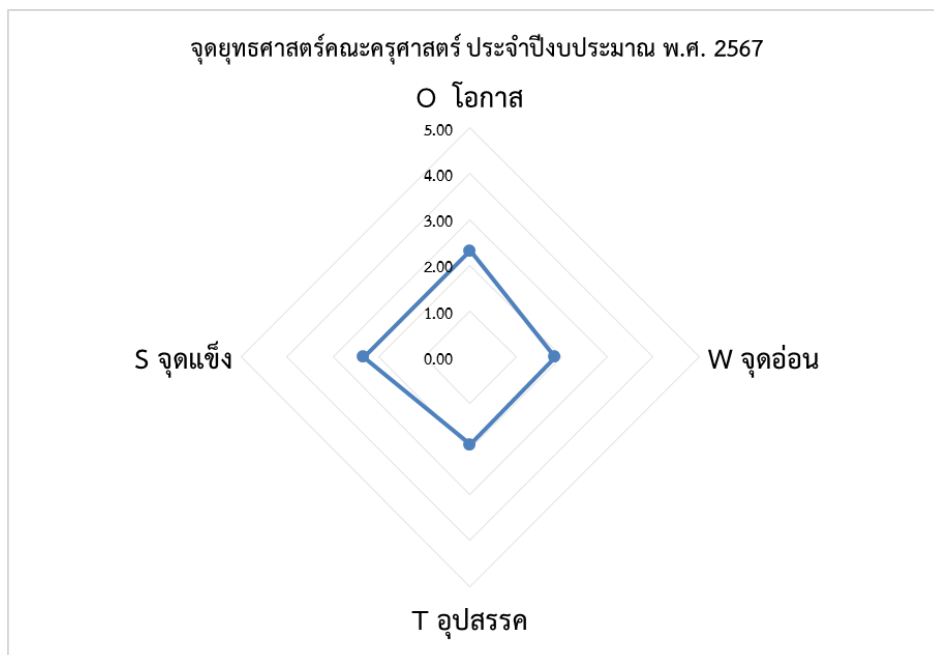

**แผนการจัดสรรงบประมาณรายจ่าย**  
**แผนการจัดสรรงบประมาณรายจ่ายตามประเด็นยุทธศาสตร์**

ลำดับ	ยุทธศาสตร์	จำนวนโครงการหลัก	แผนการใช้จ่ายรายไตรมาส				จำนวนเงิน	ร้อยละ
			1	2	3	4		
1	รายจ่ายตามประเด็นยุทธศาสตร์	27	753,198.00	1,638,954.00	2,118,344.00	414,500.00	4,924,996.00	100.00
	ยุทธศาสตร์ที่ 1 การบริหารจัดการที่ชาญฉลาดและธรรมาภิบาล (Smart Management and Governance)	5	5,000.00	63,900.00	313,000.00	40,000.00	421,900.00	8.57
	ยุทธศาสตร์ที่ 2 การบริหารทรัพยากรบุคคล (Human Resources/Culture)	3	71,500.00	207,050.00	444,120.00	80,000.00	802,670.00	16.30
	ยุทธศาสตร์ที่ 3 การพัฒนาโครงสร้างพื้นฐาน (Green and Sustainable Campus)	1	7,000.00	20,000.00	172,000.00	5,000.00	204,000.00	4.14
	ยุทธศาสตร์ที่ 4 การศึกษาที่เป็นเลิศ (Excellence Academy)	8	259,812.00	549,750.00	692,000.00	77,500.00	1,579,062.00	32.06
	ยุทธศาสตร์ที่ 5 งานวิจัยและนวัตกรรมที่เป็นเลิศ (Research and Innovation Excellence)	3	135,760.00	20,316.00	135,400.00	108,000.00	399,476.00	8.11
	ยุทธศาสตร์ที่ 6 การผลิตบัณฑิตที่เป็นเลิศ (Excellence Graduate)	4	153,026.00	602,695.00	224,824.00	63,000.00	1,043,545.00	21.19
	ยุทธศาสตร์ที่ 7 ศิลปวัฒนธรรมที่เป็นเลิศ (Excellence Culture Community)	1	81,600.00	45,250.00	76,000.00	41,000.00	243,850.00	4.95
	ยุทธศาสตร์ที่ 8 คณะครุศาสตร์เพื่อการพัฒนาชุมชนเชิงพื้นที่ (Area-Based and Community University)	2	39,500.00	129,993.00	61,000.00	-	230,493.00	4.68
2	รายจ่ายประจำ		17,818,480.48	5,278,843.15	22,300,878.84	6,989,001.54	52,387,204.00	100.00
2.1	งบบุคลากร (คณะครุศาสตร์)		1,932,660.00	1,960,740.00	2,586,000.00	2,586,000.00	9,065,400.00	17.30
2.1	งบบุคลากร (โรงเรียนสาธิต)		693,462.00	303,098.50	609,939.50	610,000.00	2,216,500.00	4.23
2.2	งบบุคลากร ใช้ออย วัสดุ		6,645,458.48	3,015,004.65	17,059,889.34	3,793,001.54	30,513,354.00	58.25
2.3	งบลงทุน		8,546,900.00		2,045,050.00		10,591,950.00	20.22
	รวม		18,571,678.48	6,917,797.15	24,419,222.84	7,403,501.54	57,312,200.00	

**แผนภูมิแสดงการจัดสรรงบประมาณตามยุทธศาสตร์ของคณะครุศาสตร์**  
**ประจำปีงบประมาณ พ.ศ. 2567**

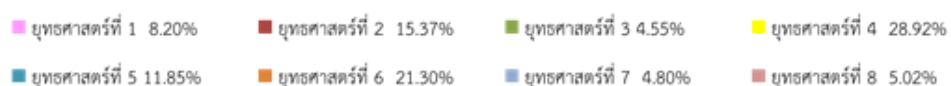
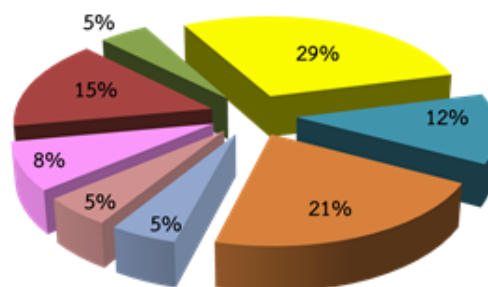



### ส่วนที่ 3 เป้าประสงค์ กลยุทธ์ และตัวชี้วัดของแผนปฏิบัติราชการ

การจัดทำแผนปฏิบัติราชการคณะครุศาสตร์ มหาวิทยาลัยนครพนม ได้ร่วมกันวิเคราะห์และกำหนดเป้าประสงค์ของแผนยุทธศาสตร์ กลยุทธ์ ตัวชี้วัด ค่าเป้าหมาย รวมถึงกิจกรรมโครงการที่ใช้ในการขับเคลื่อนยุทธศาสตร์ และกำหนดผู้รับผิดชอบหลักในการกำกับติดตามการดำเนินงานจำแนกตามยุทธศาสตร์ ดังต่อไปนี้

เป้าประสงค์ กลยุทธ์ และตัวชี้วัดของแผนปฏิบัติราชการ จำแนกตามยุทธศาสตร์

8 ประเด็นยุทธศาสตร์ 8 เป้าประสงค์ 18 กลยุทธ์ 31 ตัวชี้วัด 27 โครงการหลัก

ยุทธศาสตร์ที่ 1 การบริหารจัดการที่ชาญฉลาดและธรรมาภิบาล (Smart Management and Governance)

#### เป้าประสงค์

มีระบบบริหารจัดการองค์กรที่มีธรรมาภิบาล มีเทคโนโลยีและสารสนเทศที่ทันสมัยที่เชื่อมโยงทุกภารกิจของคณะครุศาสตร์ โดยประชาคมทุกภาคส่วนมีส่วนร่วมในการบริหารจัดการ

กลยุทธ์	ตัวชี้วัด	หน่วยนับ	ค่า	โครงการขับเคลื่อน	ผู้รับผิดชอบ
			เป้าหมาย		
			2567		
1.1 พัฒนาระบบบริหารจัดการองค์กรที่มีธรรมาภิบาล	1.1.1 แผนยุทธศาสตร์ แผนปฏิบัติราชการ แผนกลยุทธ์ทางการเงิน และรายงานต้นทุนต่อหน่วย	แผน/เล่ม	4	1.โครงการทบทวนติดตามแผนยุทธศาสตร์ แผนปฏิบัติราชการประจำปี แผนกลยุทธ์ทางการเงิน	รองคณบดีฝ่ายนโยบายและแผน
	1.1.2 ร้อยละความสำเร็จ ตามแผนดำเนินงาน	ร้อยละ	80		

กลยุทธ์	ตัวชี้วัด	หน่วยนับ	ค่า	โครงการขับเคลื่อน	ผู้รับผิดชอบ
			เป้าหมาย		
1.2 การสร้างวัฒนธรรมองค์กร ด้านชุมชนสัมพันธ์และการ สื่อสารองค์กร	1.2.1 จำนวนช่องทาง สื่อสารเผยแพร่และ ประชาสัมพันธ์	จำนวน	5	2.โครงการพัฒนาระบบการสื่อสารองค์กรคณะครุศาสตร์ (วารสาร จดหมายข่าว เว็บไซต์ facebook)	รองคณบดีฝ่ายนโยบายและแผน  รองคณบดีฝ่ายโรงเรียนสาธิตฯ  ผู้ช่วยคณบดีฝ่ายสารสนเทศและการ สื่อสาร
	1.2.2 ร้อยละของการรับรู้ ภาพลักษณ์และการ ให้บริการที่ดีของบุคลากร ภายในคณะ	ร้อยละ	70		
1.3 การพัฒนาระบบเทคโนโลยี สารสนเทศเพื่อการบริหารจัดการ ที่มีคุณภาพ	1.3.1 ระดับความพึงพอใจ ของบุคลากรที่ใช้ระบบ เทคโนโลยีสารสนเทศ	ค่าเฉลี่ย	≥3.51	3. การพัฒนาโครงสร้างพื้นฐานด้าน ICT	ผู้ช่วยคณบดีฝ่ายสารสนเทศและการ สื่อสาร
1.4 การพัฒนาระบบการประกัน คุณภาพที่ดีและได้มาตรฐาน	1.4.1 ผลการประเมิน คุณภาพการศึกษาของคณะ ครุศาสตร์	ค่าเฉลี่ย	≥3.51	4.โครงการประกันคุณภาพการศึกษาของคณะครุศาสตร์	รองคณบดีฝ่ายโรงเรียนสาธิตฯ  หัวหน้าสำนักงานคณบดี
	1.4.2 ผลการประเมิน คุณภาพการศึกษาของ โรงเรียนสาธิตฯ	เกณฑ์การ ประเมิน	≥4.51	5. โครงการประกันคุณภาพการศึกษาโรงเรียนสาธิตฯ	รองคณบดีฝ่ายโรงเรียนสาธิตฯ  รองผู้อำนวยการโรงเรียนสาธิตฯ  ผู้ช่วยผู้อำนวยการโรงเรียนสาธิตฯ
4 กลยุทธ์	7 ตัวชี้วัด			5 โครงการ	

## ยุทธศาสตร์ที่ 2 การบริหารทรัพยากรบุคคล (Human Resources/Culture)

### เป้าประสงค์

บุคลากรคณะครุศาสตร์ได้รับการพัฒนาอย่างต่อเนื่อง มีเส้นทางความก้าวหน้าที่ชัดเจน มีความสุขในการทำงาน

กลยุทธ์	ตัวชี้วัด	หน่วยนับ	เป้าหมาย (ปีงบประมาณ)	โครงการขับเคลื่อน	ผู้รับผิดชอบ
			2567		
2.1 สร้างความผาสุกในสถานที่ทำงาน (Happy Workplace)	2.1.1 จำนวนของ กิจกรรมที่ส่งเสริม สนับสนุน พัฒนาและเอื้ออำนวยความสะดวกในการทำงาน การใช้ชีวิต และสวัสดิการของบุคลากร	กิจกรรม	3	1. โครงการจัดสภาพแวดล้อมของทำงานให้มีบรรยากาศของการทำงานที่ดีและมีความสุขในการทำงานอย่างมีส่วนร่วม	รองคณบดีฝ่ายนโยบายและแผน หัวหน้าสำนักงานคณบดี
	2.1.2 ความพึงพอใจของผู้เข้าร่วมกิจกรรม	ค่าเฉลี่ย	≥3.51	2. โครงการจัดการความรู้ในองค์กร	รองคณบดีฝ่ายนโยบายและแผน หัวหน้าสำนักงานคณบดี
2.2 การพัฒนาบุคลากรอย่างต่อเนื่อง	2.2.1 ร้อยละผู้ดำรงตำแหน่งทางวิชาการของบุคลากรสายวิชาการ	ร้อยละ	40	3. โครงการพัฒนาบุคลากรสายวิชาการและสายสนับสนุน	รองคณบดีฝ่ายวิชาการ หัวหน้าสำนักงานคณบดี
	2.2.2 ความพึงพอใจของผู้เข้าร่วมกิจกรรม	ค่าเฉลี่ย	≥3.51		
2 กลยุทธ์	4 ตัวชี้วัด			3 โครงการ	

### ยุทธศาสตร์ที่ 3 การพัฒนาโครงสร้างพื้นฐาน (Green and Sustainable Campus)

#### เป้าประสงค์

คณะครุศาสตร์มีบรรยากาศที่ร่มรื่น เป็นธรรมชาติและมีสิ่งแวดล้อมที่ดี มีความปลอดภัยในชีวิตและทรัพย์สิน เป็นคณะที่มีความสุขที่เกื้อหนุนให้เกิดการเรียนรู้ การพัฒนาองค์ความรู้ และการทำงานที่มีประสิทธิภาพ

กลยุทธ์	ตัวชี้วัด	หน่วยนับ	เป้าหมาย	โครงการขับเคลื่อน	ผู้รับผิดชอบ
			(ปีงบประมาณ) 2567		
3.1 พัฒนาพื้นที่และสิ่งแวดล้อมของคณะครุศาสตร์ในทุกพื้นที่ การศึกษาให้เอื้ออำนวยต่อการปฏิบัติงานและการจัดการเรียนการสอน	1.3.1 ระดับความพึงพอใจของบุคลากรและนักศึกษาต่อโครงสร้างพื้นฐานของคณะครุศาสตร์	ค่าเฉลี่ย	≥3.51	1.โครงการพัฒนาโครงสร้างพื้นฐานทางกายภาพและสิ่งแวดล้อมที่เอื้ออำนวยต่อการปฏิบัติงานและการจัดการเรียนการสอน (งานภาคสนาม/อาคารสถานที่)	รองคณบดีฝ่ายบัณฑิตศึกษาและกิจการพิเศษ รองคณบดีฝ่ายโรงเรียนสาธิตฯ
1 กลยุทธ์	1 ตัวชี้วัด			1 โครงการ	

## ยุทธศาสตร์ที่ 4 การศึกษาที่เป็นเลิศ (Excellence Academy)

### เป้าประสงค์

มีหลักสูตรที่ทันสมัย ตอบโจทย์ความต้องการของผู้ใช้บัณฑิต มีระบบสะสมหน่วยกิต และหลักสูตรการเรียนรู้ตลอดชีวิตของสังคม สามารถดึงดูดให้มีผู้เรียนสนใจมาเรียนเพิ่มมากขึ้น

กลยุทธ์	ตัวชี้วัด	หน่วยนับ	เป้าหมาย (ปีงบประมาณ)	โครงการขับเคลื่อน	ผู้รับผิดชอบ
			2566		
4.1 พัฒนาหลักสูตรที่สอดคล้องกับความต้องการของสังคม	4.1.1 หลักสูตรของคณะครุศาสตร์ที่ได้รับการส่งเสริมและพัฒนา	หลักสูตร	7	1. โครงการส่งเสริมและพัฒนาหลักสูตรของคณะครุศาสตร์	รองคณบดีฝ่ายวิชาการ รองคณบดีฝ่ายบัณฑิตศึกษา และกิจการพิเศษ
	4.1.2 หลักสูตรของโรงเรียนสาธิตฯที่ได้รับการส่งเสริมและพัฒนา	หลักสูตร	2	2. โครงการส่งเสริมและพัฒนางานวิชาการโรงเรียนสาธิตฯ	รองคณบดีฝ่ายโรงเรียนสาธิตฯ รองผู้อำนวยการโรงเรียนสาธิตฯ ผู้ช่วยผู้อำนวยการโรงเรียนสาธิตฯ
4.2 พัฒนาระบบและหลักสูตรเพื่อการเรียนรู้ตลอดชีวิตของสังคม	4.2.1 ร้อยละของนักศึกษาที่ผ่านการฝึกประสบการณ์ในสถานศึกษา	ร้อยละ	100	3.โครงการฝึกประสบการณ์วิชาชีพครู	รองคณบดีฝ่ายวิชาการ หัวหน้าฝ่ายศูนย์ฝึกประสบการณ์วิชาชีพครูและบริการวิชาการ

กลยุทธ์	ตัวชี้วัด	หน่วยนับ	เป้าหมาย (ปีงบประมาณ)	โครงการขับเคลื่อน	ผู้รับผิดชอบ
			2567		
4.2 พัฒนาระบบและหลักสูตรเพื่อ การเรียนรู้ตลอดชีวิตของสังคม	4.2.1 ร้อยละของนักศึกษาที่ ผ่านการฝึกประสบการณ์ใน สถานศึกษา	ร้อยละ	100	4.โครงการฝึกประสบการณ์วิชาชีพการบริหารการศึกษา/ สถานศึกษา	รองคณบดีฝ่ายบัณฑิตศึกษา และกิจการพิเศษ
4.3 พัฒนารูปแบบการเรียนรู้ที่ หลากหลายเพื่อรองรับการเรียนรู้ใน ศตวรรษที่ 21	4.3.1 จำนวนกิจกรรม	กิจกรรม	20	5. โครงการพัฒนาศักยภาพด้านการจัดการเรียนการสอน การวัดและประเมินผล การวิจัย และการผลิตผลงานทาง วิชาการ	รองคณบดีฝ่ายวิชาการ รองคณบดีฝ่ายบัณฑิตศึกษา และกิจการพิเศษ ผู้ช่วยคณบดี ฝ่ายวิจัยและกิจการนักศึกษา
	4.3.2 ความพึงพอใจของ ผู้เข้าร่วมกิจกรรม	ค่าเฉลี่ย	≥3.51		
	4.3.3 จำนวนรายวิชาที่ จัดการเรียนการสอนที่เน้น สมรรถนะเป็นฐาน	รายวิชา	8	6.โครงการจัดการเรียนการสอนของโรงเรียนสาธิตฯ ที่เน้น สมรรถนะเป็นฐาน	รองคณบดีฝ่ายโรงเรียนสาธิตฯ รองผู้อำนวยการโรงเรียนสาธิตฯ ผู้ช่วยผู้อำนวยการโรงเรียนสาธิตฯ
4.4 พัฒนาระบบการรับเข้าที่มี ความหลากหลาย	4.4.1 จำนวนนักศึกษาที่เข้า ศึกษา	ร้อยละ	80	7. โครงการพัฒนาระบบการรับนักเรียน นักศึกษา	รองคณบดีฝ่ายวิชาการ
				8. โครงการประชาสัมพันธ์และส่งเสริมการรับนักเรียน นักศึกษา	รองคณบดี ฝ่ายบัณฑิตศึกษาและกิจการพิเศษ รองคณบดีฝ่ายโรงเรียนสาธิตฯ
<b>4 กลยุทธ์</b>	<b>7 ตัวชี้วัด</b>			<b>8 โครงการ</b>	

## ยุทธศาสตร์ที่ 5 งานวิจัยและนวัตกรรมที่เป็นเลิศ (Research and Innovation Excellence)

### เป้าประสงค์

ผลิตผลงานวิจัยของคณะครุศาสตร์ ได้ถูกนำไปใช้ในการพัฒนาทางการศึกษา ครูและบุคลากรทางการศึกษา

กลยุทธ์	ตัวชี้วัด	หน่วยนับ	เป้าหมาย (ปีงบประมาณ)	โครงการขับเคลื่อน	ผู้รับผิดชอบ
			2567		
5.1 พัฒนาระบบบริหารจัดการงานวิจัยของคณะให้มีความพร้อม	5.1.1 ความพึงพอใจของผู้เข้าร่วมกิจกรรม	ค่าเฉลี่ย	≥3.51	1.โครงการส่งเสริมและพัฒนาศักยภาพด้านงานวิจัยสำหรับบุคลากร	ผู้ช่วยคณบดีฝ่ายวิจัยและกิจการนักศึกษา
5.2 พัฒนาศักยภาพนักวิจัยให้สามารถผลิตผลงานที่มีคุณภาพ	5.2.1 จำนวนเงินทุนวิจัย/การผลิตหนังสือ หรือตำรา ภายในคณะที่จัดสรรให้กับคณาจารย์	บาท	200,000	2.โครงการส่งเสริมการผลิตหนังสือหรือตำราและการตีพิมพ์ผลงานวิจัย	
	5.2.2 จำนวนของผลงานวิจัยหรือผลงานทางวิชาการที่ได้รับการเผยแพร่ในระดับชาติหรือนานาชาติ	จำนวนงานวิจัย	50		
	5.2.3 จำนวนของตำราที่ได้รับการเผยแพร่	จำนวนตำรา	9		
5.3 ปรับปรุงโครงสร้างพื้นฐานด้านการวิจัยและสร้างบรรยากาศการวิจัยที่เอื้อต่อการผลิตผลงานที่มีคุณภาพ	5.3.1 วารสารครุศาสตร์ มหาวิทยาลัยนครพนม เป็นไปตามเกณฑ์มาตรฐาน Thai-Journal Citation Index Centre (TCI)	ฉบับ	3	3.โครงการพัฒนามาตรฐานวารสารครุศาสตร์	ผู้ช่วยคณบดีฝ่ายสารสนเทศและการสื่อสาร
<b>3 กลยุทธ์</b>	<b>5 ตัวชี้วัด</b>			<b>3 โครงการ</b>	

## ยุทธศาสตร์ที่ 6 การผลิตบัณฑิตที่เป็นเลิศ (Excellence Graduate)

### เป้าประสงค์

บัณฑิตจากคณะครุศาสตร์ เป็นผู้ที่มีคุณธรรม มีจริยธรรม มีความรู้ ความสามารถเชิงวิชาชีพ เป็นบัณฑิตที่ รอบรู้ภาษา เชี่ยวชาญเทคโนโลยี มีจิตสาธารณะ พร้อมทักษะการทำงาน อยู่ร่วมกับผู้อื่นได้ในสังคมอย่างมีความสุข

กลยุทธ์	ตัวชี้วัด	หน่วยนับ	เป้าหมาย (ปีงบประมาณ)	โครงการขับเคลื่อน	ผู้รับผิดชอบ
			2567		
6.1 พัฒนานักศึกษาเป็นบัณฑิตให้ เป็นผู้นำการเปลี่ยนแปลงทางสังคม มีค่านิยมที่ดี มีศักยภาพ และ ความสามารถ	6.1.1 จำนวนของ กิจกรรม พัฒนาศักยภาพนักศึกษา วิชาชีพครู	กิจกรรม	12	1. โครงการพัฒนาศักยภาพนักศึกษาวิชาชีพครู	รองคณบดีฝ่ายวิชาการ  รองคณบดีฝ่ายบัณฑิตศึกษา และกิจการพิเศษ
	6.1.2 จำนวนค่ายครุศาสตร์	กิจกรรม	3	2. โครงการค่ายครุศาสตร์เพื่อพัฒนาท้องถิ่น	ผู้ช่วยคณบดีฝ่ายวิจัยและกิจการ นักศึกษา
	6.1.3 จำนวนกิจกรรมเตรียม ความพร้อมเพื่อการศึกษาต่อ และการเข้าสู่อาชีพ	กิจกรรม	7	3. โครงการเตรียมความพร้อมเพื่อการศึกษาต่อและการ เข้าสู่อาชีพ	หัวหน้าฝ่ายศูนย์ฝึกประสบการณ์ วิชาชีพครูและบริการวิชาการ
6.2 พัฒนาระบบบริหารจัดการ ศิษย์เก่าสัมพันธ์	6.2.1 จำนวนกิจกรรมศิษย์ เก่าสัมพันธ์	กิจกรรม	4	4. โครงการศิษย์เก่าสัมพันธ์	รองคณบดีฝ่ายบัณฑิตศึกษา และกิจการพิเศษ  ผู้ช่วยคณบดีฝ่ายวิจัยและกิจการ นักศึกษา
<b>2 กลยุทธ์</b>	<b>4 ตัวชี้วัด</b>			<b>4 โครงการ</b>	



## ยุทธศาสตร์ที่ 7 ศิลปวัฒนธรรมที่เป็นเลิศ (Excellence Culture Community)

### เป้าประสงค์

เป็นผู้นำในการอนุรักษ์และประยุกต์ใช้ศิลปะและวัฒนธรรมไทยเพื่อรักษาคุณค่า และเพิ่มมูลค่าในระดับชาติและระดับนานาชาติ

กลยุทธ์	ตัวชี้วัด	หน่วยนับ	เป้าหมาย (ปีงบประมาณ)	โครงการขับเคลื่อน	ผู้รับผิดชอบ
			2567		
7.1 พัฒนาระบบและกลไกการบริหารจัดการงานด้านทำนุบำรุงศิลปวัฒนธรรมของคณะครุศาสตร์	7.1.1 จำนวนโครงการ/กิจกรรมที่เผยแพร่ภูมิปัญญาท้องถิ่นและของชาติ หรือกิจกรรมส่งเสริมการทำนุบำรุงศิลปวัฒนธรรมและศาสนา หรือการให้บริการวิชาการเพื่อพัฒนาชุมชนและสังคม	กิจกรรม	7	1.โครงการส่งเสริมงานด้านทำนุบำรุงศิลปวัฒนธรรมของคณะครุศาสตร์	ผู้ช่วยคณบดีฝ่ายวิจัยและกิจการนักศึกษา
1 กลยุทธ์	1 ตัวชี้วัด			1 โครงการ	

## ยุทธศาสตร์ที่ 8 คณะครุศาสตร์เพื่อการพัฒนาชุมชนเชิงพื้นที่ (Area-Based and Community Faculty)

### เป้าประสงค์

เป็นผู้นำด้านการพัฒนาชุมชนและสังคมชั้นนำของประเทศ โดยการนำเอาผลงานวิจัยผสมผสานกับศิลปะ วัฒนธรรม และภูมิปัญญาของพื้นที่

กลยุทธ์	ตัวชี้วัด	หน่วยนับ	เป้าหมาย (ปีงบประมาณ)	โครงการขับเคลื่อน	ผู้รับผิดชอบ
			2567		
8.1การสร้างเครือข่ายความร่วมมือกับชุมชนในพื้นที่อนุภูมิภาคลุ่มน้ำโขงตอนกลาง	8.1.1 จำนวนกิจกรรมแลกเปลี่ยนเรียนรู้ทางวิชาการ วิจัย ศิลปวัฒนธรรม และภูมิปัญญาท้องถิ่น ในประเทศอนุภูมิภาคลุ่มน้ำโขงตอนกลางเพื่อสร้างเครือข่ายการบริการวิชาการและสร้างรายได้	กิจกรรม	2	1. โครงการเปิดโลกกิจกรรม (open house)	หัวหน้าฝ่ายศูนย์ฝึกประสบการณ์วิชาชีพและบริการวิชาการ
	8.1.2 จำนวนกิจกรรมบริการวิชาการและครุศาสตร์พัฒนา	กิจกรรม	10	2. โครงการบริการวิชาการและครุศาสตร์พัฒนา	
1กลยุทธ์	2 ตัวชี้วัด			2 โครงการ	

ส่วนที่ 4  
แผนปฏิบัติการ

แผนปฏิบัติการฯ คณะครุศาสตร์ มหาวิทยาลัยนครพนม (ปรับกลางปี)  
ประจำปีงบประมาณ พ.ศ.2567 (1 ตุลาคม 2566 - 30 กันยายน 2567)

1. แผนปฏิบัติการฯ คณะครุศาสตร์ มหาวิทยาลัยนครพนม ประจำปีงบประมาณ พ.ศ.2567 (1 ตุลาคม 2566 - 30 กันยายน 2567)

ที่	โครงการ/กิจกรรม	ผู้รับผิดชอบ	แผนการใช้จ่ายรายไตรมาส																งบประมาณ รวมทั้งสิ้น
			ไตรมาส 1			รวม ไตรมาส 1	ไตรมาส 2			รวม ไตรมาส 2	ไตรมาส 3			รวม ไตรมาส 3	ไตรมาส 4			รวม ไตรมาส 4	
			ค.ค.	พ.ย.	ธ.ค.		ม.ค.	ก.พ.	มี.ค.		เม.ย.	พ.ค.	มิ.ย.		ก.ค.	ส.ค.	ก.ย.		
<b>รวมทั้งสิ้น</b>			211,296	190,092	351,810	753,198	388,903	725,801	524,250	1,638,954	595,300	492,100	1,030,944	2,118,344	398,500	16,000	-	414,500	4,924,996
<b>ยุทธศาสตร์ที่ 1 การบริหารจัดการที่ชาญฉลาดและธรรมาภิบาล (Smart Management and Governance)</b>																			
<b>รวมยุทธศาสตร์ที่ 1</b>			-	-	5,000	5,000	57,900	6,000	-	63,900	28,000	40,000	245,000	313,000	40,000	-	-	40,000	421,900
1.1	โครงการทบทวนติดตามแผนยุทธศาสตร์ แผนปฏิบัติการประจำปี แผนกลยุทธ์ทางการเงิน	คณะครุศาสตร์	-	-	-	-	-	6,000	-	6,000	15,000	-	100,000	115,000	-	-	-	-	121,000
1.1.1	กิจกรรมจัดทำแผนกลยุทธ์ทางการเงิน คณะครุศาสตร์	งานการเงิน	-	-	-	-	-	-	-	-	-	50,000	50,000	-	-	-	-	-	50,000
1.1.2	กิจกรรมจัดทำแผนยุทธศาสตร์ แผนปฏิบัติการ คณะครุศาสตร์	งานแผน	-	-	-	-	-	-	-	-	-	50,000	50,000	-	-	-	-	-	50,000
1.1.3	กิจกรรมจัดทำแผนปฏิบัติการ ปีการศึกษา 2567 โรงเรียนสาธิตฯ	โรงเรียนสาธิตฯ	-	-	-	-	-	6,000	-	6,000	-	-	-	-	-	-	-	-	6,000
1.1.4	กิจกรรมจัดทบทวนแผนกลยุทธ์และจัดแผนปฏิบัติการประจำปีงบประมาณ 2568 โรงเรียนสาธิตฯ	โรงเรียนสาธิตฯ	-	-	-	-	-	-	-	15,000	-	-	15,000	-	-	-	-	-	15,000
1.2	โครงการพัฒนาระบบการสื่อสารองค์กรคณะครุศาสตร์	คณะครุศาสตร์	-	-	5,000	5,000	57,900	-	-	57,900	-	-	-	-	-	-	-	-	62,900
1.2.1	กิจกรรมประชาสัมพันธ์ครุศาสตร์	งานสารสนเทศและการสื่อสาร	-	-	5,000	5,000	-	-	-	-	-	-	-	-	-	-	-	-	5,000
1.2.2	กิจกรรมการใช้ Zoom Meeting (1000 users)	บริการวิชาการ	-	-	-	-	57,900	-	-	57,900	-	-	-	-	-	-	-	-	57,900
1.3	การพัฒนาโครงสร้างพื้นฐาน	คณะครุศาสตร์	-	-	-	-	-	-	-	-	-	-	-	-	-	-	-	-	-
1.4.1			-	-	-	-	-	-	-	-	-	-	-	-	-	-	-	-	-
1.4	โครงการประกันคุณภาพการศึกษาของคณะครุศาสตร์	คณะครุศาสตร์	-	-	-	-	-	-	-	10,000	10,000	145,000	165,000	40,000	-	-	40,000	205,000	
1.6.1	กิจกรรมประเมินคุณภาพภายในระดับคณะ	งานประกันคุณภาพการศึกษา	-	-	-	-	-	-	-	-	-	-	-	40,000	-	-	-	40,000	40,000
1.6.2	กิจกรรมเพิ่มศักยภาพประกันคุณภาพการศึกษาคณะครุศาสตร์	งานประกันคุณภาพการศึกษา	-	-	-	-	-	-	-	10,000	-	15,000	25,000	-	-	-	-	-	25,000
1.6.3	กิจกรรมประเมินคุณภาพภายในระดับหลักสูตร	งานประกันคุณภาพการศึกษา	-	-	-	-	-	-	-	-	-	120,000	120,000	-	-	-	-	-	120,000
1.6.4	กิจกรรมวิพากษ์รายงานการประเมินตนเอง (SAR)	งานประกันคุณภาพการศึกษา	-	-	-	-	-	-	-	-	10,000	10,000	20,000	-	-	-	-	-	20,000
1.5	โครงการประกันคุณภาพการศึกษาโรงเรียนสาธิตฯ	คณะครุศาสตร์	-	-	-	-	-	-	-	3,000	30,000	-	33,000	-	-	-	-	-	33,000
1.7.1	กิจกรรมประกันคุณภาพการศึกษาโรงเรียนสาธิตฯ ประจำปีการศึกษา 2566	โรงเรียนสาธิตฯ	-	-	-	-	-	-	-	-	30,000	-	30,000	-	-	-	-	-	30,000
1.7.2	กิจกรรมวิพากษ์รายงานการประกันคุณภาพการศึกษาโรงเรียนสาธิตฯ ประจำปีการศึกษา 2566	โรงเรียนสาธิตฯ	-	-	-	-	-	-	-	3,000	-	-	3,000	-	-	-	-	-	3,000
<b>ยุทธศาสตร์ที่ 2 การบริหารทรัพยากรบุคคล (Human Resources/Culture)</b>																			
<b>รวมยุทธศาสตร์ที่ 2</b>			-	-	71,500	71,500	-	85,550	121,500	207,050	30,000	260,000	154,120	444,120	80,000	-	-	80,000	802,670
2.1	โครงการจัดการแนวค้ำของทีมงานให้มีบรรยากาศของการทำงานที่ดีและมีความสุขใน	คณะครุศาสตร์	-	-	70,000	70,000	-	12,000	-	12,000	20,000	-	20,000	-	-	-	-	-	102,000
2.1.1	กิจกรรมกีฬาบุคลากร	งานบุคลากร	-	-	-	-	-	-	-	-	20,000	-	20,000	-	-	-	-	-	20,000
2.1.2	กิจกรรมสานสัมพันธ์บุคลากรคณะครุศาสตร์ (ปีใหม่)	งานบุคลากร	-	-	70,000	70,000	-	-	-	-	-	-	-	-	-	-	-	-	70,000
2.1.3	กิจกรรมส่งเสริมสุขภาพบุคลากร	งานบุคลากร	-	-	-	-	12,000	-	12,000	-	-	-	-	-	-	-	-	-	12,000
2.1.4	กิจกรรมจัดทำจิตต์ผุ่ชื่อนายราชาร คณะครุศาสตร์	งานบุคลากร	-	-	-	-	-	-	-	-	-	-	-	-	-	-	-	-	-
2.2	โครงการจัดการความรู้ในองค์กร	คณะครุศาสตร์	-	-	-	-	-	-	-	-	-	10,000	10,000	-	-	-	-	-	10,000
2.2.1	กิจกรรมการพัฒนาผลงานทางวิชาการของบุคลากร	งานบุคลากร	-	-	-	-	-	-	-	-	-	10,000	10,000	-	-	-	-	-	10,000

แผนปฏิบัติการฯ คณะครุศาสตร์ มหาวิทยาลัยนครพนม (ปรับกลางปี)  
ประจำปีงบประมาณ พ.ศ.2567 (1 ตุลาคม 2566 - 30 กันยายน 2567)

1. แผนปฏิบัติการฯ คณะครุศาสตร์ มหาวิทยาลัยนครพนม ประจำปีงบประมาณ พ.ศ.2567 (1 ตุลาคม 2566 - 30 กันยายน 2567)

ที่	โครงการ/กิจกรรม	ผู้รับผิดชอบ	แผนการใช้จ่ายรายไตรมาส															งบประมาณ รวมทั้งสิ้น		
			ไตรมาส 1			รวม ไตรมาส 1	ไตรมาส 2			รวม ไตรมาส 2	ไตรมาส 3			รวม ไตรมาส 3	ไตรมาส 4				รวม ไตรมาส 4	
			ค.ค.	พ.ย.	ธ.ค.		ม.ค.	ก.พ.	มี.ค.		เม.ย.	พ.ค.	มิ.ย.		ก.ค.	ส.ค.	ก.ย.			
2.3	โครงการพัฒนาบุคลากรสายวิชาการและสายสนับสนุน	คณะครุศาสตร์	-	-	1,500	1,500	-	73,550	121,500	195,050	10,000	260,000	144,120	414,120	80,000	-	-	80,000	690,670	
2.3.1	กิจกรรมพัฒนาและเสริมสร้างศักยภาพอาจารย์สาขาวิชาภาษาไทย	สาขาวิชาภาษาไทย				-		18,550		18,550				-				-	18,550	
2.3.2	กิจกรรมพัฒนาศักยภาพอาจารย์สาขาวิชาการศึกษานุปฐมวัย	สาขาวิชาการศึกษานุปฐมวัย				-			40,000	40,000				-				-	40,000	
2.3.3	กิจกรรมพัฒนาบุคลากรสายวิชาการเพื่อเข้าสู่ตำแหน่งทางวิชาการ	งานบุคลากร			1,500	1,500			1,500	1,500			12,000	12,000				-	15,000	
2.3.4	กิจกรรมพัฒนาบุคลากรคณะครุศาสตร์ (สายวิชาการ)	งานบุคลากร				-			80,000	80,000		100,000	90,000	190,000	80,000			80,000	350,000	
2.3.5	กิจกรรมพัฒนาบุคลากรคณะครุศาสตร์ (สายสนับสนุน)	งานบุคลากร				-				-		150,000		150,000				-	150,000	
2.3.6	กิจกรรมพัฒนาศักยภาพอาจารย์ระดับบัณฑิตศึกษา	งานบัณฑิต				-				-		10,000		10,000				-	10,000	
2.3.7	กิจกรรมพัฒนาคณะครูและนักศึกษาในศูนย์การเรียนรู้ดิจิทัลฯ ปีงบประมาณ พ.ศ. 2567	สาขาวิชาคณิตศาสตร์ศึกษา				-		55,000		55,000				-				-	55,000	
2.3.8	กิจกรรมครูภาษาอังกฤษสัมพันธ์	สาขาวิชาภาษาอังกฤษสัมพันธ์				-				-			42,120	42,120				-	42,120	
2.3.9	กิจกรรมพัฒนาบุคลากรด้านการจัดการเรียนการสอน	โรงเรียนสาธิตฯ				-				-	10,000			10,000				-	10,000	
ยุทธศาสตร์ที่ 3 การพัฒนาโครงสร้างพื้นฐาน (Green and Sustainable Campus)																				
รวมยุทธศาสตร์ที่ 3			ยุทธ 3	-	5,000	2,000	7,000	10,000	-	10,000	20,000	172,000	-	-	172,000	5,000	-	-	5,000	204,000
3.1	โครงการพัฒนาโครงสร้างพื้นฐานทางกายภาพและสิ่งแวดล้อมที่เอื้ออำนวยต่อการปฏิบัติงานและการจัดการเรียนการสอน	คณะครุศาสตร์	-	5,000	2,000	7,000	10,000	-	10,000	20,000	172,000	-	-	172,000	5,000	-	-	5,000	204,000	
3.1.1	กิจกรรมการจัดซื้ออุปกรณ์ และสื่อการเรียนการสอนสำหรับนักศึกษาและอาจารย์สาขาวิชาการศึกษานุปฐมวัย	สาขาวิชาการศึกษานุปฐมวัย				-	10,000			10,000				-				-	10,000	
3.1.2	กิจกรรม 5 ส. คณะครุศาสตร์	งานอาคาร			2,000	2,000				-	2,000			2,000				-	4,000	
3.1.3	กิจกรรมปรับปรุงภูมิทัศน์บริเวณคณะครุศาสตร์	งานอาคาร				-				-				-				-	-	
3.1.4	กิจกรรมอบรมเชิงปฏิบัติการความปลอดภัยในสถานศึกษานุปฐมวัย	สาขาวิชาการศึกษานุปฐมวัย				-				-				-	5,000			5,000	5,000	
3.1.5	กิจกรรมฝึกอบรมเชิงปฏิบัติการปฐมพยาบาลเบื้องต้นของนักเรียน	โรงเรียนสาธิตฯ		5,000		5,000				-				-				-	5,000	
3.1.6	กิจกรรมปรับปรุงภูมิทัศน์โรงเรียนสาธิตฯ	โรงเรียนสาธิตฯ				-		10,000	10,000					-				-	10,000	
3.1.7	จัดซื้อหนังสือและสื่อประกอบการเรียนเป็นภาษาอังกฤษหรือเชิงสมรรถนะเป็นฐาน	โรงเรียนสาธิตฯ				-				-	170,000			170,000				-	170,000	
ยุทธศาสตร์ที่ 4 การศึกษาที่เป็นเลิศ (Excellence Academy)																				
รวมยุทธศาสตร์ที่ 4			ยุทธ 4	40,000	58,832	160,980	259,812	189,100	87,300	273,350	549,750	237,000	85,000	370,000	692,000	62,500	15,000	-	77,500	1,579,062
4.1	โครงการส่งเสริมและพัฒนาหลักสูตรของคณะครุศาสตร์	คณะครุศาสตร์	-	-	-	-	-	-	20,000	20,000	100,000	-	-	100,000	-	-	-	-	120,000	
4.1.1	กิจกรรมอบรมภาษาอังกฤษ สำหรับนักศึกษาชั้นปีที่ 1-4	งานวิชาการ				-			20,000	20,000				-				-	20,000	
4.1.2	กิจกรรมส่งเสริมและพัฒนาหลักสูตรระดับปริญญาตรี	งานหลักสูตร				-				-	100,000			100,000				-	100,000	
4.2	โครงการส่งเสริมและพัฒนางานวิชาการโรงเรียนสาธิตฯ	คณะครุศาสตร์	-	-	-	-	-	-	-	-	3,000	-	-	3,000	-	-	-	-	3,000	
4.2.1	กิจกรรมส่งเสริมงานอ่านโรงเรียนสาธิตฯ (จัดซื้อหนังสือนิทานภาษาไทย - ภาษาอังกฤษ)	โรงเรียนสาธิตฯ				-				-	3,000			3,000				-	3,000	
4.3	โครงการฝึกประสบการณ์วิชาชีพครู	คณะครุศาสตร์	-	-	-	-	-	-	-	-	-	-	-	-	-	-	-	-	-	
4.3.1	โครงการฝึกประสบการณ์วิชาชีพการบริหารการศึกษา/สถานศึกษา	คณะครุศาสตร์	-	-	-	-	-	-	-	-	-	-	-	-	-	-	-	-	-	
4.4	โครงการฝึกประสบการณ์วิชาชีพการบริหารการศึกษา/สถานศึกษา	คณะครุศาสตร์	-	-	-	-	-	-	-	-	20,000	6,000	-	26,000	-	-	-	-	26,000	
4.4.1	กิจกรรมพัฒนาทักษะการบริหารแก่นักศึกษา	ป.โท สาขาวิชาการบริหารฯ				-				-		6,000		6,000				-	6,000	
4.4.2	กิจกรรมพัฒนาทักษะการบริหารแก่นักศึกษา(ป.เอก สาขาวิชาการบริหารฯ)	ป.เอก สาขาวิชาการบริหารฯ				-				-	20,000			20,000				-	20,000	

แผนปฏิบัติการฯ คณะครุศาสตร์ มหาวิทยาลัยนครพนม (ปรับกลางปี)  
ประจำปีงบประมาณ พ.ศ.2567 (1 ตุลาคม 2566 - 30 กันยายน 2567)

1. แผนปฏิบัติการฯ คณะครุศาสตร์ มหาวิทยาลัยนครพนม ประจำปีงบประมาณ พ.ศ.2567 (1 ตุลาคม 2566 - 30 กันยายน 2567)

ที่	โครงการ/กิจกรรม	ผู้รับผิดชอบ	แผนการใช้จ่ายรายไตรมาส														งบประมาณ รวมทั้งสิ้น		
			ไตรมาส 1			รวม ไตรมาส 1	ไตรมาส 2			รวม ไตรมาส 2	ไตรมาส 3			รวม ไตรมาส 3	ไตรมาส 4			รวม ไตรมาส 4	
			ค.ค.	พ.ย.	ธ.ค.		ม.ค.	ก.พ.	มี.ค.		เม.ย.	พ.ค.	มิ.ย.		ก.ค.	ส.ค.			ก.ย.
4.5	โครงการพัฒนาศักยภาพด้านการจัดการเรียนการสอน การวัดและประเมินผล การวิจัย และการผลิตผลงานทางวิชาการ	คณะครุศาสตร์	40,000	39,976	136,240	216,216	145,100	21,300	98,000	264,400	53,000	26,000	40,000	119,000	33,500	-	-	33,500	633,116
4.5.1	กิจกรรมวิพากษ์หัวข้อวิทยานิพนธ์/การศึกษาค้นคว้าอิสระของนักศึกษา □	ป.โท สาขาวิชาการบริหารฯ				-				-		10,000	10,000					-	10,000
4.5.2	กิจกรรมศึกษาดูงานด้านการบริหารและพัฒนาการศึกษา รุ่น 15	ป.โท สาขาวิชาการบริหารฯ				-				-	40,000		40,000					-	40,000
4.5.3	กิจกรรมศึกษาดูงานนอกสถานที่ของนักศึกษาสาขาวิชาภาษาอังกฤษ	สาขาวิชาภาษาอังกฤษ			56,240	56,240				-			-					-	56,240
4.5.4	กิจกรรมศึกษาดูงานและแลกเปลี่ยนเรียนรู้ด้านคณิตศาสตร์ศึกษา	สาขาวิชาคณิตศาสตร์ศึกษา				-		43,000	43,000				-					-	43,000
4.5.5	กิจกรรมนำเสนอผลงานวิจัยในชั้นเรียนด้านคณิตศาสตร์ศึกษานักศึกษาคู ครึ่งที่ 2	สาขาวิชาคณิตศาสตร์ศึกษา				-		11,300	11,300				-					-	11,300
4.5.6	การอบรมเชิงปฏิบัติการ “ดนตรีศึกษาในศตวรรษที่ 21”	สาขาวิชาดนตรีศึกษา		5,000		5,000				-			-					-	5,000
4.5.7	การอบรมเชิงปฏิบัติการ “ดนตรีศึกษาในระบบการศึกษาไทย”	สาขาวิชาดนตรีศึกษา			20,000	20,000				-			-					-	20,000
4.5.8	การอบรมเชิงปฏิบัติการดนตรีหมู่เกาะ	สาขาวิชาดนตรีศึกษา				-		20,000	20,000				-					-	20,000
4.5.9	กิจกรรมพัฒนาศักยภาพนอกห้องเรียนสำหรับนักศึกษาและอาจารย์	สาขาวิชาคอมพิวเตอร์ศึกษา				-	20,000		20,000				-					-	20,000
4.5.10	กิจกรรมตามรอยภาษาและวรรณกรรมไทยสู่ผู้มีการเรียนรู้ในศตวรรษที่ 21	สาขาวิชาภาษาไทย				-	40,500		40,500				-					-	40,500
4.5.11	กิจกรรมเสริมความรู้พื้นฐานภาษาอังกฤษสำหรับนักศึกษาชั้นปีที่ 1	สาขาวิชาการศึกษานุปถัมภ์				-				-			-	10,000				10,000	10,000
4.5.12	กิจกรรมเสริมสร้างความรู้สู่พ่อแม่ ผู้ปกครอง เพื่อการพัฒนาเด็กปฐมวัยอย่างยั่งยืน	สาขาวิชาการศึกษานุปถัมภ์		5,000		5,000				-			-					-	5,000
4.5.13	กิจกรรมการเตรียมความพร้อมก่อนเข้าศึกษาและพัฒนานักศึกษาสาขาวิชาการศึกษานุปถัมภ์	สาขาวิชาการศึกษานุปถัมภ์				-				-			-	15,000				15,000	15,000
4.5.14	กิจกรรมทัศนศึกษาดูงานนอกสถานที่สาขาวิชาการศึกษานุปถัมภ์ศึกษาชั้นปี 2	สาขาวิชาการศึกษานุปถัมภ์	40,000			40,000				-			-					-	40,000
4.5.15	พัฒนาบุคลิกภาพสำหรับนักศึกษาครูปฐมวัย	สาขาวิชาการศึกษานุปถัมภ์				-				-	10,000		10,000					-	10,000
4.5.16	กิจกรรมพัฒนาศักยภาพนักศึกษาประถมศึกษา	สาขาวิชาประถมศึกษา				-				-		10,000	10,000					-	10,000
4.5.17	กิจกรรมการเรียนรู้นอกห้องเรียนของนักศึกษาสาขาวิชาวิทยาศาสตร์	สาขาวิชาวิทยาศาสตร์				-			35,000	35,000			-					-	35,000
4.5.18	กิจกรรมการออกแบบกิจกรรมการจัดการเรียนรู้วิทยาศาสตร์	สาขาวิชาวิทยาศาสตร์			15,000	15,000				-			-					-	15,000
4.5.19	กิจกรรมอบรมทักษะการเป็นผู้นำ	กิจการนักศึกษา				-				-		11,000	11,000					-	11,000
4.5.20	กิจกรรมเปิดโลกกิจกรรม	กิจการนักศึกษา				-				-			-	8,500				-	8,500
4.5.21	กิจกรรมศึกษาดูงานในสวนนักศึกษา	กิจการนักศึกษา				-				-		5,000	5,000					-	5,000
4.5.22	กิจกรรมFreshmen Night คณะครุศาสตร์	กิจการนักศึกษา				-				-			15,000					-	15,000
4.5.23	กิจกรรมประชุมผู้ปกครอง	กิจการนักศึกษา				-				-			-					-	-
4.5.24	กิจกรรมสานสัมพันธ์น้องใหม่	กิจการนักศึกษา				-				-			15,000					-	15,000
4.5.25	กิจกรรมอบรมประกันคุณภาพการศึกษาสำหรับนักศึกษา ประจำปีการศึกษา 2565	กิจการนักศึกษา				-				-	3,000		3,000					-	3,000
4.5.26	กิจกรรมกีฬานักศึกษา คณะครุศาสตร์	กิจการนักศึกษา		29,976		29,976				-			-					-	29,976
4.5.27	กิจกรรมกีฬานักศึกษา มหาวิทยาลัยนครพนม	กิจการนักศึกษา				-	30,000			30,000			-					-	30,000
4.5.28	กิจกรรมปัจฉิมนิเทศนักศึกษา และส่งเสริมการต่อต้านคอร์รัปชัน	กิจการนักศึกษา				-		10,000		10,000			-					-	10,000
4.5.29	กิจกรรมศึกษาดูงานนอกสถานที่ของนักศึกษาลังคมศึกษา	สาขาวิชาสังคมศึกษา				-	54,600			54,600			-					-	54,600
4.5.30	กิจกรรมอบรมพัฒนาระบบการบริหารโรงเรียนสำหรับนักศึกษาสาขาวิชาสังคมศึกษา	สาขาวิชาสังคมศึกษา			20,000	20,000				-			-					-	20,000
4.5.31	กิจกรรมอบรมทักษะภาษาอังกฤษและทักษะทางเทคโนโลยีสำหรับนักศึกษาสาขาวิชาสังคมศึกษา	สาขาวิชาสังคมศึกษา			15,000	15,000				-			-					-	15,000
4.5.32	กิจกรรมสัมมนาวิชาชีพครูและศึกษาดูงาน	ป.บัณฑิต				-				-			-					-	-
4.5.33	กิจกรรมสัมมนาและศึกษาดูงาน ป.บัณฑิต	ป.บัณฑิต				-				-			-					-	-
4.5.34	พัฒนาศักยภาพนักศึกษาและการเสริมสร้างทักษะการเรียนรู้ในศตวรรษที่ 21	ป.โท สาขาวิชาครุศึกษา				-				-			-					-	-
4.5.35	กิจกรรมทัศนศึกษารับรู้สังคมศึกษา ประวัติศาสตร์และภูมิปัญญาไทยสำหรับครูประถมศึกษา	สาขาวิชาประถมศึกษา			10,000	10,000				-			-					-	10,000

แผนปฏิบัติการฯ คณะครุศาสตร์ มหาวิทยาลัยนครพนม (ปรับกลางปี)  
ประจำปีงบประมาณ พ.ศ.2567 (1 ตุลาคม 2566 - 30 กันยายน 2567)

1. แผนปฏิบัติการฯ คณะครุศาสตร์ มหาวิทยาลัยนครพนม ประจำปีงบประมาณ พ.ศ.2567 (1 ตุลาคม 2566 - 30 กันยายน 2567)

ที่	โครงการ/กิจกรรม	ผู้รับผิดชอบ	แผนการใช้จ่ายรายไตรมาส																งบประมาณ รวมทั้งสิ้น
			ไตรมาส 1			รวม ไตรมาส 1	ไตรมาส 2			รวม ไตรมาส 2	ไตรมาส 3			รวม ไตรมาส 3	ไตรมาส 4			รวม ไตรมาส 4	
			ค.ค.	พ.ย.	ธ.ค.		ม.ค.	ก.พ.	มี.ค.		เม.ย.	พ.ค.	มิ.ย.		ก.ค.	ส.ค.	ก.ย.		
4.6	โครงการจัดการเรียนการสอนของโรงเรียนสาธิต ที่เน้นสมรรถนะเป็นฐาน	คณะครุศาสตร์	-	14,856	24,740	39,596	34,000	56,000	145,350	235,350	55,000	53,000	330,000	438,000	29,000	15,000	-	44,000	756,946
4.6.1	กิจกรรมชุมนุม และ PBL ประถมศึกษา ภาคเรียนที่ 2	โรงเรียนสาธิตฯ		2,970		2,970				-				-				-	2,970
4.6.2	กิจกรรมProject approach ภาคเรียนที่ 2 ปีการศึกษา 2566	โรงเรียนสาธิตฯ				-		6,000		6,000				-				-	6,000
4.6.3	กิจกรรมทัศนศึกษาออกสถานที่ช่วงชั้นประถมศึกษา ภาคเรียนที่ 2	โรงเรียนสาธิตฯ			14,750	14,750				-				-				-	14,750
4.6.4	กิจกรรมพัฒนาความสามารถทางภาษาและวัฒนธรรมนานาชาติ	โรงเรียนสาธิตฯ				-		4,000		4,000				-				-	4,000
4.6.5	กิจกรรมอบรมรุ่นพี่เพื่อการศึกษาในระดับประถมศึกษา	โรงเรียนสาธิตฯ		1,970		1,970				-				-				-	1,970
4.6.6	กิจกรรมค่ายบูรณาการวิทย์-คณิตระดับประถมศึกษา	โรงเรียนสาธิตฯ		2,996		2,996				-				-				-	2,996
4.6.7	กิจกรรม Satit Npu English Camp	โรงเรียนสาธิตฯ				-	4,000			4,000				-				-	4,000
4.6.8	กิจกรรมลูกเสือ/นศรมารี	โรงเรียนสาธิตฯ				-		8,000		8,000				-				-	8,000
4.6.9	กิจกรรมการประเมินทักษะความสามารถทางภาษาอังกฤษตามกรอบ CEFR	โรงเรียนสาธิตฯ				-		18,300		18,300				-				-	18,300
4.6.10	กิจกรรมปฐมนิเทศและแสดงผลงานนักเรียน	โรงเรียนสาธิตฯ				-			145,350	145,350				-				-	145,350
4.6.11	กิจกรรม Satit NPU Sports day	โรงเรียนสาธิตฯ				-	30,000			30,000				-				-	30,000
4.6.12	กิจกรรมระบบการดูแลช่วยเหลือนักเรียน/เยี่ยมบ้านนักเรียน	โรงเรียนสาธิตฯ				-				-		20,000		20,000				-	20,000
4.6.13	กิจกรรมส่งเสริมสมรรถนะทางวิชาการช่วงชั้นมัธยมศึกษา ภาคเรียนที่ 2	โรงเรียนสาธิตฯ		3,980		3,980				-				-				-	3,980
4.6.14	กิจกรรมชุมนุมช่วงชั้นมัธยมศึกษา ภาคเรียนที่ 2	โรงเรียนสาธิตฯ		2,940		2,940				-				-				-	2,940
4.6.15	กิจกรรมว่ายน้ำเพื่อเอชวีตโรค	โรงเรียนสาธิตฯ				-		19,700		19,700				-				-	19,700
4.6.16	กิจกรรมเปิดโลกกว้างสร้างเส้นทางสู่ออาชีพ	โรงเรียนสาธิตฯ			9,990	9,990				-				-				-	9,990
4.6.17	กิจกรรมซ่อมบำรุงและปรับปรุงประสิทธิภาพเครื่องคอมพิวเตอร์สำหรับห้องปฏิบัติการคอมพิวเตอร์	โรงเรียนสาธิตฯ				-				-	50,000			50,000				-	50,000
4.6.18	กิจกรรมประชุมผู้ปกครองและปฐมนิเทศนักเรียน 1/2567	โรงเรียนสาธิตฯ				-				-		5,000		5,000				-	5,000
4.6.19	กิจกรรมศิษย์เก่าและชุมชนสัมพันธ์	โรงเรียนสาธิตฯ				-				-		8,000		8,000				-	8,000
4.6.20	กิจกรรมเลือกตั้งสภานักเรียน ปีการศึกษา 2567	โรงเรียนสาธิตฯ				-				-		5,000		5,000				-	5,000
4.6.21	กิจกรรมส่งเสริมสมรรถนะรุ่นพี่ (มัธยมศึกษา)	โรงเรียนสาธิตฯ				-				-		4,000		4,000				-	4,000
4.6.22	กิจกรรมสะพานผู้ฝัน	โรงเรียนสาธิตฯ				-				-			8,000					8,000	8,000
4.6.23	กิจกรรมส่งเสริมสมรรถนะทางวิชาการระดับมัธยมศึกษา ภาคเรียนที่ 1	โรงเรียนสาธิตฯ				-				-		4,000		4,000				-	4,000
4.6.24	กิจกรรมชุมนุมระดับมัธยมศึกษา ภาคเรียนที่ 1	โรงเรียนสาธิตฯ				-				-		4,000		4,000				-	4,000
4.6.25	กิจกรรมบูรณาการการเรียนรู้ในสถานศึกษาที่ระดับมัธยมศึกษา ปีการศึกษา 2567	โรงเรียนสาธิตฯ				-				-			270,000					-	270,000
4.6.26	กิจกรรมสัปดาห์วิทยาศาสตร์แห่งชาติ ประจำปีการศึกษา 2567	โรงเรียนสาธิตฯ				-				-				-		15,000		15,000	15,000
4.6.27	โครงการประเมินพัฒนาการนักเรียนที่มีความต้องการพิเศษ	โรงเรียนสาธิตฯ				-				-	5,000			5,000				-	5,000
4.6.28	กิจกรรมเตรียมความพร้อมก่อนเปิดภาคเรียน Let's Get Ready to School	โรงเรียนสาธิตฯ				-				-		20,000		20,000				-	20,000
4.6.29	กิจกรรมค่ายบูรณาการการเรียนรู้ (การงานอาชีพ)	โรงเรียนสาธิตฯ				-				-		3,000		3,000				-	3,000
4.6.30	กิจกรรมบูรณาการการเรียนรู้ในสถานศึกษาที่ช่วงชั้นประถมศึกษา ภาคเรียนที่ 1	โรงเรียนสาธิตฯ				-				-				-	17,000			17,000	17,000
4.6.31	กิจกรรมชุมนุมและ PBL ประถมศึกษา ภาคเรียนที่ 1	โรงเรียนสาธิตฯ				-				-		5,000		5,000				-	5,000
4.6.32	กิจกรรมเรียนรู้สถานศึกษาที่ระดับอนุบาล ปีการศึกษาที่ 1/2567	โรงเรียนสาธิตฯ				-				-		15,000		15,000				-	15,000
4.6.33	กิจกรรมProject approach ภาคเรียนที่ 1 ปีการศึกษา 2567	โรงเรียนสาธิตฯ				-				-		8,000		8,000				-	8,000
4.6.34	กิจกรรมบ้านนักวิทยาศาสตร์น้อย	โรงเรียนสาธิตฯ				-				-		7,000		7,000				-	7,000
4.6.35	กิจกรรมส่งเสริมภาษาอังกฤษระดับการศึกษาปฐมวัย	โรงเรียนสาธิตฯ				-				-		5,000		5,000				-	5,000
4.6.36	กิจกรรมจัดการเรียนรู้ระดับการศึกษาปฐมวัย	โรงเรียนสาธิตฯ				-				-			4,000					4,000	4,000
4.7	โครงการพัฒนาระบบการรับนักเรียน นักศึกษา	คณะครุศาสตร์	-	-	-	-	-	-	5,000	5,000	6,000	-	-	6,000	-	-	-	-	11,000
4.7.1	กิจกรรมรับสมัครนักศึกษา สาขาวิชาการบริหารและพัฒนากิจการศึกษาศาสตร์	ป.โท สาขาวิชาการบริหาร				-				-	6,000			6,000				-	6,000
4.7.2	กิจกรรมรับสมัครนักศึกษา ประจำปีการศึกษา 2565 (ป.เอก สาขาวิชาการบริหาร)	ป.เอก สาขาวิชาการบริหาร				-			5,000	5,000				-				-	5,000

แผนปฏิบัติการ คณะครุศาสตร์ มหาวิทยาลัยนครพนม (ปรับกลางปี)  
ประจำปีงบประมาณ พ.ศ.2567 (1 ตุลาคม 2566 - 30 กันยายน 2567)

1. แผนปฏิบัติการ คณะครุศาสตร์ มหาวิทยาลัยนครพนม ประจำปีงบประมาณ พ.ศ.2567 (1 ตุลาคม 2566 - 30 กันยายน 2567)

ที่	โครงการ/กิจกรรม	ผู้รับผิดชอบ	แผนการใช้จ่ายรายไตรมาส															งบประมาณ รวมทั้งสิ้น		
			ไตรมาส 1			รวม ไตรมาส 1	ไตรมาส 2			รวม ไตรมาส 2	ไตรมาส 3			รวม ไตรมาส 3	ไตรมาส 4				รวม ไตรมาส 4	
			ค.ค.	พ.ย.	ธ.ค.		ม.ค.	ก.พ.	มี.ค.		เม.ย.	พ.ค.	มิ.ย.		ก.ค.	ส.ค.	ก.ย.			
4.8	โครงการประชาสัมพันธ์และส่งเสริมการรับนักเรียน นักศึกษา	คณะครุศาสตร์	-	4,000	-	4,000	10,000	10,000	5,000	25,000	-	-	-	-	-	-	-	-	29,000	
4.8.1	กิจกรรมประชาสัมพันธ์ ป.โท สาขาวิชาการบริหารและพัฒนาการศึกษา	ป.โท สาขาวิชาการบริหารฯ				-	10,000			10,000								-	10,000	
4.8.2	กิจกรรมแนะแนวและประชาสัมพันธ์หลักสูตรครุศาสตรบัณฑิต สาขาวิชาคณิตศาสตร์ศึกษา	สาขาวิชาคณิตศาสตร์ศึกษา		4,000		4,000				-								-	4,000	
4.8.3	กิจกรรมประชาสัมพันธ์นักศึกษา	สาขาวิชาคอมพิวเตอร์ศึกษา				-		10,000		10,000								-	10,000	
4.8.4	กิจกรรมประชาสัมพันธ์ ป.เอก สาขาวิชาการบริหารและพัฒนาการศึกษา	ป.เอก สาขาวิชาการบริหารฯ				-		5,000		5,000								-	5,000	
ยุทธศาสตร์ที่ 5 งานวิจัยและนวัตกรรมที่เป็นเลิศ (Research and Innovation Excellence)																				
รวมยุทธศาสตร์ที่ 5			ยุทธ 5	100,000	7,260	28,500	135,760	1,260	11,556	7,500	20,316	6,300	70,100	59,000	135,400	108,000	-	-	108,000	399,476
5.1	โครงการส่งเสริมและพัฒนาศักยภาพด้านงานวิจัยสำหรับบุคลากร	คณะครุศาสตร์	-	7,260	-	7,260	1,260	11,556	-	12,816	1,300	67,100	-	68,400	8,000	-	-	8,000	96,476	
5.1.1	กิจกรรมส่งเสริมการพัฒนาผลงานวิจัยของบุคลากรโรงเรียนสาธิตฯ	โรงเรียนสาธิตฯ				-				-				-	8,000			8,000	8,000	
5.1.2	กิจกรรมร่วมประชุมวิชาการและเสนอผลงานวิจัยระดับชาติและนานาชาติ	ป.โท สาขาวิชาการบริหารฯ		6,000		6,000				-				-				-	6,000	
5.1.3	กิจกรรมพัฒนาทักษะการวิจัยแก่อาจารย์และนักศึกษา	ป.โท สาขาวิชาการบริหารฯ				-				-		6,000		6,000				-	6,000	
5.1.4	กิจกรรมสนับสนุนการทำผลงานวิชาการของอาจารย์ผู้รับผิดชอบหลักสูตร	ป.โท สาขาวิชาการบริหารฯ				-				-		42,000		42,000				-	42,000	
5.1.5	กิจกรรมพัฒนาทักษะการวิจัยแก่อาจารย์และนักศึกษา(ป.เอก สาขาวิชาการบริหารฯ)	ป.เอก สาขาวิชาการบริหารฯ				-				-		10,000		10,000				-	10,000	
5.1.6	กิจกรรมการนำเสนอผลงานทางวิชาการด้านวิทยาศาสตร์	สาขาวิชาวิทยาศาสตร์				-		11,556		11,556				-				-	11,556	
5.1.7	กิจกรรมการจัดการองค์ความรู้ด้านการวิจัย(KM)	งานวิจัย		1,260		1,260	1,260			1,260	1,300	9,100		10,400				-	12,920	
5.1.8	กิจกรรมพัฒนาทักษะการวิจัยแก่อาจารย์และนักศึกษา	ป.โท สาขานวัตกรรมฯ				-				-				-				-	-	
5.2	โครงการส่งเสริมการผลิตหนังสือหรือตำราและการตีพิมพ์ผลงานวิจัย	คณะครุศาสตร์	100,000	-	18,000	118,000	-	-	-	-	5,000	-	-	5,000	100,000	-	-	100,000	223,000	
5.2.1	กิจกรรมสนับสนุนการทำวิจัยและผลงานทางวิชาการ	งานวิจัย	50,000			50,000				-				-	50,000			50,000	100,000	
5.2.2	กิจกรรมสนับสนุนการผลิตหนังสือ/ตำรา	งานวิจัย	50,000			50,000				-				-	50,000			50,000	100,000	
5.2.3	กิจกรรมสนับสนุนการเผยแพร่งานวิจัยของนักศึกษา	ป.โท สาขาวิชาการบริหารฯ			18,000	18,000				-				-				-	18,000	
5.2.4	กิจกรรมส่งเสริมการผลิตหนังสือหรือตำราและการตีพิมพ์ผลงานวิจัยโรงเรียนสาธิตฯ	โรงเรียนสาธิตฯ				-				-	5,000			5,000				-	5,000	
5.3	โครงการพัฒนามาตรฐานวารสารศาสตร์	คณะครุศาสตร์	-	-	10,500	10,500	-	-	7,500	7,500	-	3,000	59,000	62,000	-	-	-	-	80,000	
5.3.1	กิจกรรมวารสารศาสตร์	งานวารสาร			10,500	10,500			7,500	7,500		3,000	59,000	62,000				-	80,000	
ยุทธศาสตร์ที่ 6 การผลิตบัณฑิตที่เป็นเลิศ (Excellence Graduate)																				
รวมยุทธศาสตร์ที่ 6			ยุทธ 6	34,196	57,000	61,830	153,026	78,400	425,395	98,900	602,695	66,000	27,000	131,824	224,824	63,000	-	-	63,000	1,043,545
6.1	โครงการพัฒนาศักยภาพนักศึกษาวิชาชีพครู	คณะครุศาสตร์	7,000	5,000	39,600	51,600	38,600	92,000	15,400	146,000	36,000	16,000	15,000	67,000	23,000	-	-	23,000	287,600	
6.1.1	กิจกรรมอบรมกฎหมายสำหรับครูและเตรียมความพร้อมสู่อาชีพครู (รหัส 64)	ศูนย์ฝึกประสบการณ์ฯ				-	5,000			5,000				-				-	5,000	
6.1.2	กิจกรรมเสริมบาลีปฏิบัติการสอนในสถานศึกษา 2 (หลักสูตร 5 ปี) (รหัส 59-61) ( นศ.จำนวน 6 คน)	ศูนย์ฝึกประสบการณ์ฯ				-		1,000		1,000				-				-	1,000	
6.1.3	อบรมเตรียมความพร้อมนักศึกษาเพื่อเข้ารับใบอนุญาตประกอบวิชาชีพครู (รหัส 63 จำนวน 366 คน รหัส 64)	ศูนย์ฝึกประสบการณ์ฯ				-		30,000		30,000				-				-	30,000	
6.1.4	กิจกรรมปฐมนิเทศนักศึกษาฝึกปฏิบัติวิชาชีพระหว่างเรียน 1 (รหัส 66)	ศูนย์ฝึกประสบการณ์ฯ				-	5,000			5,000				-				-	5,000	
6.1.5	กิจกรรมปฐมนิเทศนักศึกษาฝึกปฏิบัติการสอนในสถานศึกษา 2 (รหัส 65)	ศูนย์ฝึกประสบการณ์ฯ				-	5,000			5,000				-				-	5,000	
6.1.6	กิจกรรมปฐมนิเทศนักศึกษาฝึกปฏิบัติการสอนในสถานศึกษา 3 (รหัส 64)	ศูนย์ฝึกประสบการณ์ฯ		5,000		5,000				-				-				-	5,000	
6.1.7	กิจกรรมปฐมนิเทศนักศึกษาฝึกปฏิบัติการสอนในสถานศึกษา 4 (รหัส 64)	ศูนย์ฝึกประสบการณ์ฯ				-				-	5,000	5,000		10,000				-	10,000	
6.1.8	กิจกรรมเสริมบาลีปฏิบัติการสอนในสถานศึกษา 4 (รหัส 63)	ศูนย์ฝึกประสบการณ์ฯ				-		5,000		5,000				-				-	5,000	
6.1.9	กิจกรรมฝึกอบรมและพัฒนาจิตวิญญาณความเป็นครู(รหัส66)	ศูนย์ฝึกประสบการณ์ฯ				-		5,000		5,000				-				-	5,000	



แผนปฏิบัติการ คณะครุศาสตร์ มหาวิทยาลัยนครพนม (ปรับกลางปี)  
ประจำปีงบประมาณ พ.ศ.2567 (1 ตุลาคม 2566 - 30 กันยายน 2567)

1. แผนปฏิบัติการ คณะครุศาสตร์ มหาวิทยาลัยนครพนม ประจำปีงบประมาณ พ.ศ.2567 (1 ตุลาคม 2566 - 30 กันยายน 2567)

ที่	โครงการ/กิจกรรม	ผู้รับผิดชอบ	แผนการใช้จ่ายรายไตรมาส														งบประมาณ รวมทั้งสิ้น		
			ไตรมาส 1			รวม ไตรมาส 1	ไตรมาส 2			รวม ไตรมาส 2	ไตรมาส 3			รวม ไตรมาส 3	ไตรมาส 4			รวม ไตรมาส 4	
			ค.ค.	พ.ย.	ธ.ค.		ม.ค.	ก.พ.	มี.ค.		เม.ย.	พ.ค.	มิ.ย.		ก.ค.	ส.ค.			ก.ย.
6.1.10	กิจกรรมพบครูต้นแบบมืออาชีพ (รหัด 63)	ศูนย์ฝึกประสบการณ์ฯ				-		14,400	14,400				-				-	14,400	
6.1.11	กิจกรรมพบผู้บริหารและครูพี่เลี้ยง	ศูนย์ฝึกประสบการณ์ฯ	1,000			1,000			-		1,000		1,000				-	2,000	
6.1.12	กิจกรรมนำพี่เลี้ยงไปเยี่ยมและจัดอาหาร (รหัด 65) จำนวน 382 คน	ศูนย์ฝึกประสบการณ์ฯ				-	10,000		10,000				-				-	10,000	
6.1.13	กิจกรรมปฏิบัติธรรมนำชีวิตที่จังหวัดน่านและนครพนม (รหัด 66) นักศึกษา 400 คน	ศูนย์ฝึกประสบการณ์ฯ				-	13,600		13,600				-				-	13,600	
6.1.14	กิจกรรมพัฒนาทักษะทางการสื่อสารภาษาไทยและบุคลิกภาพสำหรับครู (รหัด 65) จำนวน 382 คน	ศูนย์ฝึกประสบการณ์ฯ				-		15,000	15,000				-				-	15,000	
6.1.15	กิจกรรมการพัฒนาเทคโนโลยีสารสนเทศสำหรับครู (รหัด 63)	ศูนย์ฝึกประสบการณ์ฯ			3,600	3,600			-				-				-	3,600	
6.1.16	คู่มือการปฏิบัติการสอนในสถานศึกษา 3 (รหัด 64) จำนวน 387 คน	ศูนย์ฝึกประสบการณ์ฯ			36,000	36,000			-				-				-	36,000	
6.1.17	คู่มือการปฏิบัติการสอนในสถานศึกษา 4 (รหัด 64) จำนวน 387 คน	ศูนย์ฝึกประสบการณ์ฯ				-		37,000	37,000				-				-	37,000	
6.1.18	กิจกรรมปลูกฝังคุณธรรมจริยธรรมและจรรยาบรรณวิชาชีพครู	ป.บัณฑิต				-			-				-				-	-	
6.1.19	กิจกรรมวันไหว้ครู ป.บัณฑิต	ป.บัณฑิต				-			-				-				-	-	
6.1.20	กิจกรรมปลูกฝังค่านิยมใหม่	ป.บัณฑิต				-			-				-				-	-	
6.1.21	กิจกรรมปลูกฝังค่านิยมปฏิบัติการสอนในสถานศึกษา	ป.บัณฑิต				-			-				-				-	-	
6.1.22	กิจกรรมเสวนาหลังการปฏิบัติการสอนในสถานศึกษา	ป.บัณฑิต				-			-				-				-	-	
6.1.23	กิจกรรมพัฒนาบุคลิกภาพ คุณธรรม จริยธรรมและจรรยาบรรณสำหรับผู้บริหาร	ป.โท สาขาวิชาการบริหารฯ				-			-	6,000			6,000				-	6,000	
6.1.24	กิจกรรมวิพากษ์วิทยานิพนธ์	ป.โท สาขาวิชาการบริหารฯ	6,000			6,000			-				-				-	6,000	
6.1.25	กิจกรรมการบริหารและพัฒนาการศึกษาสัมพันธ์ ครั้งที่ 3	ป.โท สาขาวิชาการบริหารฯ				-			-				-				-	-	
6.1.26	กิจกรรมสัมมนาการบริหารและพัฒนาการศึกษา(ป.เอก สาขาวิชาการบริหารฯ)	ป.เอก สาขาวิชาการบริหารฯ				-			-		10,000		10,000				-	10,000	
6.1.27	กิจกรรมพัฒนาบุคลิกภาพ คุณธรรม จริยธรรมและจรรยาบรรณสำหรับผู้บริหาร (ป.เอก)	ป.เอก สาขาวิชาการบริหารฯ				-			-	5,000			5,000				-	5,000	
6.1.28	กิจกรรมเตรียมความพร้อมนักศึกษาระดับปริญญาตรีสาขาวิชาสังคมศึกษา สาขาวิชาสังคมศึกษา	สาขาวิชาสังคมศึกษา				-			-	20,000			20,000				-	20,000	
6.1.29	กิจกรรมปฐมนิเทศ ระดับบัณฑิตศึกษา	งานบัณฑิตศึกษา				-			-				-	23,000			23,000	23,000	
6.1.30	กิจกรรมวิพากษ์คำโครงวิทยานิพนธ์ รุ่นที่ 2	ป.โท สาขานวัตกรรมฯ				-			-				-				-	-	
6.1.31	กิจกรรมพัฒนาบุคลิกภาพครูประถมศึกษา	สาขาวิชาประถมศึกษา				-			-		15,000		15,000				-	15,000	
6.2	<b>โครงการค่ายครุศาสตร์เพื่อพัฒนาท้องถิ่น</b>	<b>คณะครุศาสตร์</b>	-	-	-	-	-	50,000	-	50,000	-	-	-	20,000	-	-	20,000	70,000	
6.2.1	กิจกรรมค่ายภาษาอังกฤษ	สาขาวิชาภาษาอังกฤษ				-			-				-				-	-	
6.2.2	กิจกรรมสานสัมพันธ์คณาจารย์ (ยินดีกับบัณฑิต) ครั้งที่ 1	สาขาวิชาคณิตศาสตร์ศึกษา				-		50,000	50,000				-				-	50,000	
6.2.3	กิจกรรมค่ายครุศาสตร์สัมพันธ์	กิจกรรมนักศึกษา				-			-				-	20,000			20,000	20,000	

แผนปฏิบัติการฯ คณะครุศาสตร์ มหาวิทยาลัยนครพนม (ปรับกลางปี)  
ประจำปีงบประมาณ พ.ศ.2567 (1 ตุลาคม 2566 - 30 กันยายน 2567)

1. แผนปฏิบัติการฯ คณะครุศาสตร์ มหาวิทยาลัยนครพนม ประจำปีงบประมาณ พ.ศ.2567 (1 ตุลาคม 2566 - 30 กันยายน 2567)

ที่	โครงการ/กิจกรรม	ผู้รับผิดชอบ	แผนการใช้จ่ายรายไตรมาส														งบประมาณ รวมทั้งสิ้น		
			ไตรมาส 1			รวม ไตรมาส 1	ไตรมาส 2			รวม ไตรมาส 2	ไตรมาส 3			รวม ไตรมาส 3	ไตรมาส 4			รวม ไตรมาส 4	
			ค.ค.	พ.ย.	ธ.ค.		ม.ค.	ก.พ.	มี.ค.		เม.ย.	พ.ค.	มิ.ย.		ก.ค.	ส.ค.			ก.ย.
6.3	โครงการเตรียมความพร้อมเพื่อการศึกษาต่อและการเข้าสู่อาชีพ	คณะครุศาสตร์	27,196	32,000	-	59,196	15,000	238,395	23,000	276,395	20,000	6,000	116,824	142,824	20,000	-	-	20,000	498,415
6.3.1	กิจกรรมเตรียมความพร้อมก่อนเข้าเรียนและปฐมนิเทศนักศึกษาประจำปีการศึกษา 2565	ป.โท สาขาวิชาการบริหารฯ				-			-			6,000	6,000				-	6,000	
6.3.2	กิจกรรมเตรียมความพร้อมนักศึกษาเพื่อเข้าสู่อาชีพ 27280 พ.ย.	สาขาวิชาภาษาอังกฤษ	27,196			27,196			-					-				-	27,196
6.3.3	เตรียมความพร้อมนักศึกษาก่อนการเรียน หลักสูตรครุศาสตรบัณฑิต สาขาวิชาคณิตศาสตร์ศึกษา	สาขาวิชาคณิตศาสตร์ศึกษา				-			-			15,000	15,000					-	15,000
6.3.4	กิจกรรมเตรียมความพร้อมน้องใหม่	สาขาวิชาคอมพิวเตอร์ศึกษา				-			-			12,344	12,344					-	12,344
6.3.5	กิจกรรมปฐมนิเทศและเตรียมความพร้อมนักศึกษาใหม่ สาขาวิชาภาษาไทย	สาขาวิชาภาษาไทย				-			-			7,000	7,000					-	7,000
6.3.6	กิจกรรมปัจฉิมนิเทศนักศึกษา สาขาวิชาภาษาไทย (ส่งลูกเอกไทยไปเป็นครู หลักสูตร 4 ปี)	สาขาวิชาภาษาไทย				-		5,400	5,400									-	5,400
6.3.7	กิจกรรมยินดีกับบัณฑิตใหม่สาขาวิชาภาษาไทย	สาขาวิชาภาษาไทย		32,000		32,000			-									-	32,000
6.3.8	กิจกรรมซ่อมพระราชทานปริญญาบัตร	งานทะเบียน				-		199,995	199,995									-	199,995
6.3.9	กิจกรรมปฐมนิเทศและพัฒนาศักยภาพนักศึกษาใหม่	กิจการนักศึกษา				-			-			30,000	30,000					-	30,000
6.3.10	กิจกรรมไหว้ครู	กิจการนักศึกษา				-			-					20,000				20,000	20,000
6.3.11	กิจกรรมเตรียมความพร้อมครูผู้ช่วยสาขาวิชาภาษาไทย	สาขาวิชาภาษาไทย				-		25,000	25,000									-	25,000
6.3.12	กิจกรรมเตรียมความพร้อมก่อนเข้าเรียนและปฐมนิเทศนักศึกษา ประจำปีการศึกษา 2566 (ป.เอก)	ป.เอก สาขาวิชาการบริหารฯ				-			-			5,000	5,000					-	5,000
6.3.13	กิจกรรมเตรียมความพร้อมนักศึกษาใหม่และสัมพันธ์พี่น้อง	สาขาวิชาประถมศึกษา				-			-			13,480	13,480					-	13,480
6.3.14	กิจกรรมเตรียมความพร้อมน้องใหม่สู่สาขาวิชาวิทยาศาสตร์	สาขาวิชาวิทยาศาสตร์				-			-			14,000	14,000					-	14,000
6.3.15	กิจกรรมสานสัมพันธ์พี่น้องสาขาวิชาวิทยาศาสตร์	สาขาวิชาวิทยาศาสตร์				-			23,000	23,000								-	23,000
6.3.16	กิจกรรมเตรียมความพร้อมบัณฑิตสาขาวิชาวิทยาศาสตร์เพื่อเข้าสู่อาชีพ	สาขาวิชาวิทยาศาสตร์				-		8,000	8,000									-	8,000
6.3.17	กิจกรรมพัฒนาทักษะทางเทคโนโลยีและปฐมนิเทศ	สาขาวิชาคอมพิวเตอร์ศึกษา				-	15,000		15,000									-	15,000
6.3.18	กิจกรรมเตรียมความพร้อมนักศึกษาใหม่	สาขาวิชาภาษาอังกฤษ				-			-			20,000	20,000					-	20,000
6.3.19	กิจกรรมเตรียมความพร้อมเข้าสู่การเป็นครูปฐมวัยมืออาชีพ	สาขาวิชาการศึกษปฐมวัย				-			-		20,000		20,000					-	20,000
6.4	โครงการศิษย์เก่าสัมพันธ์	คณะครุศาสตร์	-	20,000	22,230	42,230	24,800	45,000	60,500	130,300	10,000	5,000	-	15,000	-	-	-	-	187,530
6.4.1	กิจกรรมบริหารสัมพันธ์	ป.โท สาขาวิชาการบริหารฯ				-		20,000	20,000									-	20,000
6.4.2	กิจกรรมสัมพันธ์พี่น้องนักศึกษาสาขาวิชาภาษาอังกฤษ 20500 มี.ค.	สาขาวิชาภาษาอังกฤษ				-			20,500	20,500								-	20,500
6.4.3	กิจกรรมสานสัมพันธ์คณิตศาสตร์ศึกษา (Bye Nior) ครั้งที่ 2	สาขาวิชาคณิตศาสตร์ศึกษา				-			40,000	40,000								-	40,000
6.4.4	กิจกรรมศิษย์เก่าและชุมชนสัมพันธ์+พัฒนาศักยภาพศิษย์เก่า	กิจการนักศึกษา				-			-			5,000	5,000					-	5,000
6.4.5	กิจกรรมสานสัมพันธ์พี่น้องเอกไทย (เอกไทยเจริญ ม่วนซื่น สัมพันธ์)	สาขาวิชาภาษาไทย			22,230	22,230			-									-	22,230
6.4.6	กิจกรรมบริหารสัมพันธ์ (ป.เอก สาขาวิชาการบริหารฯ)	ป.เอก สาขาวิชาการบริหารฯ				-			-	10,000			10,000					-	10,000
6.4.7	กิจกรรมสานสัมพันธ์พี่น้องของนักศึกษาสาขาวิชาสังคมศึกษา	สาขาวิชาสังคมศึกษา				-	24,800		24,800									-	24,800
6.4.8	กิจกรรมบริหารสัมพันธ์ ครั้งที่ 14	ป.โท สาขาวิชาการบริหารฯ		20,000		20,000			-									-	20,000
6.4.9	กิจกรรมคอมพิวเตอร์สัมพันธ์	สาขาวิชาคอมพิวเตอร์ศึกษา				-		25,000	25,000									-	25,000

แผนปฏิบัติการ คณะครุศาสตร์ มหาวิทยาลัยนครพนม (ปรับกลางปี)  
ประจำปีงบประมาณ พ.ศ.2567 (1 ตุลาคม 2566 - 30 กันยายน 2567)

1. แผนปฏิบัติการ คณะครุศาสตร์ มหาวิทยาลัยนครพนม ประจำปีงบประมาณ พ.ศ.2567 (1 ตุลาคม 2566 - 30 กันยายน 2567)

ที่	โครงการ/กิจกรรม	ผู้รับผิดชอบ	แผนการใช้จ่ายรายไตรมาส																งบประมาณ รวมทั้งสิ้น	
			ไตรมาส 1			รวม ไตรมาส 1	ไตรมาส 2			รวม ไตรมาส 2	ไตรมาส 3			รวม ไตรมาส 3	ไตรมาส 4			รวม ไตรมาส 4		
			ค.ค.	พ.ย.	ธ.ค.		ม.ค.	ก.พ.	มี.ค.		เม.ย.	พ.ค.	มิ.ย.		ก.ค.	ส.ค.	ก.ย.			
ยุทธศาสตร์ที่ 7 ศิลปวัฒนธรรมที่เป็นเลิศ (Excellence Culture Community)																				
รวมยุทธศาสตร์ที่ 7			19,600	47,000	15,000	81,600	42,250	-	3,000	45,250	20,000	10,000	46,000	76,000	40,000	1,000	-	41,000	243,850	
7.1	โครงการส่งเสริมงานด้านทำนุบำรุงศิลปวัฒนธรรมของคณะครุศาสตร์	คณะครุศาสตร์	19,600	47,000	15,000	81,600	42,250	-	3,000	45,250	20,000	10,000	46,000	76,000	40,000	1,000	-	41,000	243,850	
7.1.1	กิจกรรมส่งเสริมคุณธรรมจริยธรรม ทำนุบำรุงศิลปวัฒนธรรม นักศึกษาสาขาวิชาภาษาอังกฤษ	สาขาวิชาภาษาอังกฤษ		20,000		20,000				-				-				-	20,000	
7.1.2	กิจกรรมทางพระพุทธศาสนาและทำนุบำรุงศิลปวัฒนธรรม สาขาวิชา	สาขาวิชาคณิตศาสตร์ศึกษา		5,000		5,000				-				-				-	5,000	
7.1.3	กิจกรรมวันสุนทรภู่และวันภาษาไทยแห่งชาติ	สาขาวิชาภาษาไทย				-				-		5,000	5,000					-	5,000	
7.1.4	กิจกรรมเข้าพรรษา	ทำนุบำรุงศิลปวัฒนธรรม				-				-				-	4,000			4,000	4,000	
7.1.5	กิจกรรมเผยแพร่วิดีโอศิลปวัฒนธรรม	ทำนุบำรุงศิลปวัฒนธรรม				-				-				-	15,000			15,000	15,000	
7.1.6	กิจกรรมดนตรีเฉลิมพระเกียรติ	ทำนุบำรุงศิลปวัฒนธรรม			15,000	15,000				-				-				-	15,000	
7.1.7	กิจกรรมอนุรักษ์มรดกไทย	ทำนุบำรุงศิลปวัฒนธรรม				-				-	10,000		10,000					-	10,000	
7.1.8	กิจกรรมสงกรานต์รดน้ำดำหัวสวัสดีปีใหม่ไทย	ทำนุบำรุงศิลปวัฒนธรรม				-				-	10,000		10,000					-	10,000	
7.1.9	กิจกรรมลอยกระทง	ทำนุบำรุงศิลปวัฒนธรรม		15,000		15,000				-				-				-	15,000	
7.1.10	กิจกรรมเฉลิมพระชนมพรรษาพระบาทสมเด็จพระวชิรเกล้าเจ้าอยู่หัว	กิจการนักศึกษา				-				-				-	1,000			1,000	1,000	
7.1.11	กิจกรรมเทิดพระเกียรติวันคล้ายวันเฉลิมพระชนมพรรษาสมเด็จพระนางเจ้าสิริกิติ์ พระบรมราชินีนาถ	กิจการนักศึกษา				-				-				-		1,000		1,000	1,000	
7.1.12	กิจกรรมเฉลิมพระชนมพรรษาสมเด็จพระนางเจ้าสุทิดา พัชรสุธาพิมลลักษณ พระบรมราชินี	กิจการนักศึกษา				-				-		1,000	1,000					-	1,000	
7.1.13	กิจกรรมวันลอยกระทงโรงเรียนสาธิตฯ	โรงเรียนสาธิตฯ		2,000		2,000				-				-				-	2,000	
7.1.14	กิจกรรมวันคริสมาสต์และวันขึ้นปีใหม่	โรงเรียนสาธิตฯ		5,000		5,000				-				-				-	5,000	
7.1.15	กิจกรรมวันสถาปนาโรงเรียนสาธิตฯ	โรงเรียนสาธิตฯ				-	12,250			12,250				-				-	12,250	
7.1.16	กิจกรรมซ่อมบำรุงเครื่องดนตรีตามอาคารใช้งาน	โรงเรียนสาธิตฯ				-	20,000			20,000				-				-	20,000	
7.1.17	กิจกรรมส่งเสริมทักษะการแข่งขันดนตรี ตามหนังสือเชิญ ของหน่วยงานต่างๆ	โรงเรียนสาธิตฯ				-				-				-	20,000			20,000	20,000	
7.1.18	กิจกรรมเผยแพร่วิดีโอศิลปวัฒนธรรมและบูรณาการเรียนรู้ออนไลน์ - นาฏศิลป์ - ทัศนศิลป์	โรงเรียนสาธิตฯ	19,600			19,600				-				-				-	19,600	
7.1.19	กิจกรรมการฝึกทักษะและการเตรียมความพร้อมดนตรีร่วมสมัย ในการแข่งขัน	โรงเรียนสาธิตฯ				-				-		20,000	20,000					-	20,000	
7.1.20	กิจกรรมวันไหว้ครู ร.สาธิตฯ	โรงเรียนสาธิตฯ				-				-		5,000	5,000					-	5,000	
7.1.21	กิจกรรมวันสุนทรภู่ผู้รับภาษาไทยแห่งชาติ	โรงเรียนสาธิตฯ				-				-		5,000	5,000					-	5,000	
7.1.22	กิจกรรมเทศกาลดนตรีฤดูหนาว	สาขาวิชาดนตรีศึกษา				-	10,000			10,000				-				-	10,000	
7.1.23	กิจกรรมบูรณาการการเรียนการสอนกับการทำนุบำรุงศิลปวัฒนธรรม	สาขาวิชาวิทยาศาสตร์				-			3,000	3,000				-				-	3,000	
7.1.24	กิจกรรมพัฒนาทักษะการจัดการเรียนรู้ คุณธรรม จริยธรรมและจรรยาบรรณแก่นักศึกษา	ป.โท สาขาวัฒนธรรมฯ				-				-				-				-	-	
7.1.25	กิจกรรมผูกแขนเอื้อนขวัญสามัคคีสัมพันธ์น้องพี่ปฐมวัย	สาขาวิชาการศึกษานปฐมวัย				-				-		10,000	10,000	20,000				-	20,000	
ยุทธศาสตร์ที่ 8 คณะครุศาสตร์เพื่อการพัฒนาชุมชนเชิงพื้นที่ (Area-Based and Community University)																				
รวมยุทธศาสตร์ที่ 8			17,500	15,000	7,000	39,500	9,993	110,000	10,000	129,993	36,000	-	25,000	61,000	-	-	-	-	230,493	
8.1	โครงการเปิดโลกกิจกรรม (open house)	คณะครุศาสตร์	17,500	-	-	17,500	-	70,000	-	70,000	-	-	-	-	-	-	-	-	87,500	
8.1.1	กิจกรรมวันคล้ายวันสถาปนาคณะครุศาสตร์	สนง.คณะที่	17,500			17,500				-				-				-	17,500	
8.1.2	กิจกรรมบริการวิชาการคณะครุศาสตร์	บริการวิชาการ				-		70,000		70,000				-				-	70,000	

แผนปฏิบัติการ คณะครุศาสตร์ มหาวิทยาลัยนครพนม (ปรับกลางปี)  
ประจำปีงบประมาณ พ.ศ.2567 (1 ตุลาคม 2566 - 30 กันยายน 2567)

1. แผนปฏิบัติการ คณะครุศาสตร์ มหาวิทยาลัยนครพนม ประจำปีงบประมาณ พ.ศ.2567 (1 ตุลาคม 2566 - 30 กันยายน 2567)

ที่	โครงการ/กิจกรรม	ผู้รับผิดชอบ	แผนการใช้จ่ายรายไตรมาส															งบประมาณ รวมทั้งสิ้น	
			ไตรมาส 1			รวม ไตรมาส 1	ไตรมาส 2			รวม ไตรมาส 2	ไตรมาส 3			รวม ไตรมาส 3	ไตรมาส 4				รวม ไตรมาส 4
			ค.ค.	พ.ย.	ธ.ค.		ม.ค.	ก.พ.	มี.ค.		เม.ย.	พ.ค.	มิ.ย.		ก.ค.	ส.ค.	ก.ย.		
8.2	โครงการบริการวิชาการและครุศาสตร์พัฒนา	คณะครุศาสตร์	-	15,000	7,000	22,000	9,993	40,000	10,000	59,993	36,000	-	25,000	61,000	-	-	-	-	142,993
8.2.1	กิจกรรมเสวนาเพื่อสังคมและสาธารณประโยชน์	โรงเรียนสาธิตา				-	9,993		9,993				-					-	9,993
8.2.2	กิจกรรมครูผู้ใจอาสา	ป.บัณฑิต				-			-				-					-	-
8.2.3	กิจกรรม OTOP: One Teacher One Product (การบริการวิชาการแก่สังคม)	ป.โท สาขาวิชาการบริหารฯ				-			-	6,000			6,000					-	6,000
8.2.4	กิจกรรมค่ายคณิตศาสตร์ศึกษา	สาขาวิชาคณิตศาสตร์ศึกษา				-			-			20,000	20,000					-	20,000
8.2.5	กิจกรรมค่ายคณิตนิพนธ์	สาขาวิชาคณิตศึกษา			7,000	7,000			-				-					-	7,000
8.2.6	กิจกรรมค่ายอาสาพัฒนาห้องเรียน	สาขาวิชาคอมพิวเตอร์ศึกษา				-		10,000	10,000				-					-	10,000
8.2.7	กิจกรรมค่ายวิชาการสาขาวิชาภาษาไทย	สาขาวิชาภาษาไทย		8,000		8,000			-				-					-	8,000
8.2.8	กิจกรรมอบรมเชิงปฏิบัติการ เล่านิทานสร้างสุขยุคดิจิทัล	สาขาวิชาการศึกษานปฐมวัย				-		20,000	20,000				-					-	20,000
8.2.9	กิจกรรม OTOP: One Teacher One Product (ป.เอก สาขาวิชาการบริหารฯ)	ป.เอก สาขาวิชาการบริหารฯ				-			-			5,000	5,000					-	5,000
8.2.10	กิจกรรมอบรมความรู้ด้านการอนุรักษ์ทรัพยากรธรรมชาติและสิ่งแวดล้อมในโรงเรียน	สาขาวิชาวิทยาศาสตร์		7,000		7,000			-				-					-	7,000
8.2.11	กิจกรรมบริการวิชาการสังคมศึกษาเพื่อชุมชน	สาขาวิชาสังคมศึกษา				-			-	30,000			30,000					-	30,000
8.2.12	กิจกรรมบริการวิชาการค่ายภาษาอังกฤษ	สาขาวิชาภาษาอังกฤษ				-		10,000	10,000				-					-	10,000
8.2.14	กิจกรรมครูประเมินศึกษาสัมพันธ์	สาขาวิชาประเมินศึกษา				-		10,000	10,000				-					-	10,000

#### ภาคผนวก

- โครงการทบทวนแผนยุทธศาสตร์และจัดทำแผนปฏิบัติราชการประจำปี กิจกรรมทบทวนแผนยุทธศาสตร์ แผนปฏิบัติราชการ และแผนกลยุทธ์ทางการเงินประจำปีงบประมาณ พ.ศ. 2567
- คำสั่งคณะกรรมการจัดทำแผนยุทธศาสตร์ 5 ปี (พ.ศ.2566-2569) ฉบับทบทวนประจำปีงบประมาณ พ.ศ. 2567 และจัดทำแผนปฏิบัติราชการ ประจำปีงบประมาณ พ.ศ. 2567 คณะครุศาสตร์ มหาวิทยาลัยนครพนม

**โครงการทบทวนแผนยุทธศาสตร์และจัดทำแผนปฏิบัติราชการประจำปี  
กิจกรรมทบทวน แผนยุทธศาสตร์ แผนปฏิบัติราชการ และแผนกลยุทธ์ทางการเงิน  
ประจำปีงบประมาณ พ.ศ.2567**

คณะครุศาสตร์ มหาวิทยาลัยนครพนม ได้มีโครงการทบทวนแผนยุทธศาสตร์และจัดทำแผนปฏิบัติราชการประจำปี กิจกรรมทบทวน แผนยุทธศาสตร์ แผนปฏิบัติราชการ และแผนกลยุทธ์ทางการเงิน ประจำปีงบประมาณ พ.ศ.2567 เพื่อทำการทบทวนแผนยุทธศาสตร์ 5 ปี(พ.ศ.2565-2569) ฉบับปีงบประมาณ พ.ศ. 2567 ระหว่างวันที่ 28-30 มิถุนายน 2566 ณ โรงแรม Phu sakon ville จังหวัดสกลนคร โดยมีวัตถุประสงค์คือ

1. เพื่อทบทวนแผนยุทธศาสตร์ 5 ปี (พ.ศ.2566-2569)
2. จัดทำแผนปฏิบัติราชการ ประจำปีงบประมาณ พ.ศ.2567
3. จัดทำแผนกลยุทธ์ทางการเงิน ประจำปีงบประมาณ พ.ศ.2567

โดยในการจัดทำโครงการทบทวนแผนยุทธศาสตร์และจัดทำแผนปฏิบัติราชการประจำปี กิจกรรมทบทวน แผนยุทธศาสตร์ แผนปฏิบัติราชการ และแผนกลยุทธ์ทางการเงิน ประจำปีงบประมาณ พ.ศ. 2567 โดยมีคณะผู้บริหาร อาจารย์ และเจ้าหน้าที่คณะครุศาสตร์ เข้าร่วมโครงการ จำนวน 33 คน และมีผลการดำเนินงานเป็นไปตามวัตถุประสงค์ ดังนี้

1. คณะครุศาสตร์มีการทบทวนแผนยุทธศาสตร์ 5 ปี (พ.ศ.2566-2569)
2. คณะครุศาสตร์มีแผนปฏิบัติราชการ ประจำปีงบประมาณ พ.ศ.2567
3. คณะครุศาสตร์มีแผนกลยุทธ์ทางการเงิน ประจำปีงบประมาณ พ.ศ.2567

ทั้งนี้เพื่อเป็นแนวทางที่สำคัญในการพัฒนา บุคลากรและผลักดันการดำเนินการกิจต่างๆ ของคณะให้เป็นไปตามเป้าหมายที่กำหนด ที่เกิดจากการมีส่วนร่วมของบุคลากรในคณะ และนำแผนไปบริหารจัดการคณะให้บรรลุตามเป้าหมายที่ตั้งไว้ต่อไป

รูปภาพประกอบการดำเนินโครงการ











คำสั่งคณะกรรมการศาสตร์ มหาวิทยาลัยนครพนม

ที่ ๓๓๒ / ๒๕๖๖

เรื่อง แต่งตั้งคณะกรรมการจัดทำแผนยุทธศาสตร์ แผนปฏิบัติราชการ แผนกลยุทธ์ทางการเงิน  
ประจำปีงบประมาณ พ.ศ. ๒๕๖๗ คณะกรรมการศาสตร์ มหาวิทยาลัยนครพนม

.....  
ด้วย คณะกรรมการศาสตร์ มหาวิทยาลัยนครพนม จะดำเนินการจัดทำแผนยุทธศาสตร์ แผนปฏิบัติ  
ราชการ แผนกลยุทธ์ทางการเงิน ประจำปีงบประมาณ พ.ศ. ๒๕๖๗ เพื่อให้เกิดการคล่องตัวและดำเนินงาน  
อย่างมีประสิทธิภาพ อาศัยอำนาจตามความในมาตรา ๓๒ แห่งพระราชบัญญัติมหาวิทยาลัยนครพนม พ.ศ.  
๒๕๔๘ จึงแต่งตั้งคณะกรรมการดังต่อไปนี้

๑. คณะกรรมการอำนวยการ

๑.๑	คณบดีคณะศาสตร์	ประธานกรรมการ
๑.๒	รองคณบดีฝ่ายนโยบายและแผน	รองประธานกรรมการ
๑.๓	รองคณบดีฝ่ายวิชาการ	กรรมการ
๑.๔	รองคณบดีฝ่ายบัณฑิตศึกษาและกิจการพิเศษ	กรรมการ
๑.๕	รองคณบดีปฏิบัติหน้าที่ผู้อำนวยการโรงเรียนสาธิตฯ	กรรมการ
๑.๖	ผู้ช่วยคณบดีฝ่ายวิจัยและกิจการนักศึกษา	กรรมการ
๑.๗	ผู้ช่วยคณบดีฝ่ายสารสนเทศและการสื่อสาร	กรรมการ
๑.๘	ผู้ช่วยคณบดีฝ่ายการจัดการคุณภาพและศิลปวัฒนธรรม	กรรมการ
๑.๙	ผู้ช่วยคณบดีฝ่ายศูนย์ฝึกประสบการณ์วิชาชีพครูและบริการวิชาการ	กรรมการ
๑.๑๐	รองผู้อำนวยการโรงเรียนสาธิตฯทุกฝ่าย	กรรมการ
๑.๑๑	ผู้ช่วยผู้อำนวยการโรงเรียนสาธิตฯทุกฝ่าย	กรรมการ
๑.๑๒	รักษาการหัวหน้าสำนักงานคณบดี	กรรมการและเลขานุการ

หน้าที่ ๑. อำนวยการความสะดวก ให้คำปรึกษา และข้อเสนอแนะในการทบทวนแผนกลยุทธ์  
ทางการเงิน แผนยุทธศาสตร์ และการจัดทำแผนปฏิบัติราชการ ประจำปีงบประมาณ พ.ศ.๒๕๖๗

๒. ควบคุม กำกับการดำเนินงานของคณะกรรมการในการจัดทำแผนให้เป็นไปตาม  
นโยบายและภายในระยะเวลาที่กำหนด

๓. กำกับ ติดตาม การดำเนินงานโครงการให้เป็นไปตามแผนและระยะเวลาที่กำหนด

๔. ตรวจสอบการรายงานผลการดำเนินงานรายไตรมาส พร้อมทั้งให้ข้อเสนอแนะในการ  
ดำเนินงานตลอดปีงบประมาณ พ.ศ.๒๕๖๗

๕. อำนวยการความสะดวก ให้คำปรึกษา และข้อเสนอแนะในการสรุปผลรายงานและการ  
จัดทำรายงานประจำปี งบประมาณ พ.ศ.๒๕๖๗

๒. คณะกรรมการดำเนินงาน

๒.๑	รองคณบดีฝ่ายนโยบายและแผน	ประธานกรรมการ
๒.๒	รองคณบดีฝ่ายวิชาการ	กรรมการ
๒.๓	รองคณบดีฝ่ายบัณฑิตศึกษาและกิจการพิเศษ	กรรมการ

๒.๔	รองคณบดีปฏิบัติหน้าที่ผู้อำนวยการโรงเรียนสาธิตฯ	กรรมการ
๒.๕	ผู้ช่วยคณบดีฝ่ายวิจัยและกิจการนักศึกษา	กรรมการ
๒.๖	ผู้ช่วยคณบดีฝ่ายสารสนเทศและการสื่อสาร	กรรมการ
๒.๗	ผู้ช่วยคณบดีฝ่ายการจัดการคุณภาพและศิลปวัฒนธรรม	กรรมการ
๒.๘	ผู้ช่วยคณบดีฝ่ายศูนย์ฝึกประสบการณ์วิชาชีพครูและบริการวิชาการ	กรรมการ
๑.๙	รองผู้อำนวยการโรงเรียนสาธิตฯทุกฝ่าย	กรรมการ
๑.๑๐	ผู้ช่วยผู้อำนวยการโรงเรียนสาธิตฯทุกฝ่าย	กรรมการ
๒.๑๑	สาขาวิชาการบริหารและพัฒนากการศึกษา	
๒.๑๑.๑	อาจารย์ ดร.ไพฑูรย์ พวงยอด	กรรมการ
๒.๑๒	สาขาวิชาหลักสูตรและการสอน	
๒.๑๒.๑	รศ.ดร.นิราศ จันทร์จิตร	กรรมการ
๒.๑๓	สาขาวิชานวัตกรรมการจัดการเรียนรู้ประถมศึกษา	
๒.๑๓.๑	ผศ.ดร.นาฏยาพร บุญเรือง	กรรมการ
๒.๑๔	สาขาวิชาการศึกษาศาสตร์	
๒.๑๔.๑	อาจารย์ ดร.ลีลาวดี ชนะมาร	กรรมการ
๒.๑๕	สาขาวิชาสังคมศึกษา	
๒.๑๕.๑	อาจารย์ภาวดี พันธรัักษ์	กรรมการ
๒.๑๖	สาขาวิชาคอมพิวเตอร์ศึกษา	
๒.๑๖.๑	ผศ.ดร.ศรีสุดา ด้วงโต๊ด	กรรมการ
๒.๑๗	สาขาวิชาภาษาอังกฤษ	
๒.๑๗.๑	อาจารย์วรรณธิภา อุณารัตน์	กรรมการ
๒.๑๘	สาขาวิชาวิทยาศาสตร์	
๒.๑๘.๑	อาจารย์ ดร.สุรพงษ์ รัตน์ะ	กรรมการ
๒.๑๙	สาขาวิชาภาษาไทย	
๒.๑๙.๑	อาจารย์นันทิญา พันธุ์โชติ	กรรมการ
๒.๒๐	สาขาวิชาคณิตศาสตร์ศึกษา	
๒.๒๐.๑	อาจารย์ ดร.วิจิตรา โสเพ็ง	กรรมการ
๒.๒๑	สาขาวิชาดนตรีศึกษา	
๒.๒๑.๑	อาจารย์กำพร ประชุมวรรณ	กรรมการ
๒.๒๒	สาขาวิชาการประถมศึกษา	
๒.๒๒.๑	อาจารย์ ดร.จารุวรรณ เขียวน้ำชุม	กรรมการ
๒.๒๓	หลักสูตรประกาศนียบัตรบัณฑิต (วิชาชีพครู)	
๒.๒๓.๑	ผศ.ดร.ศุภกร ศรีเพชร	กรรมการ
๒.๒๔	ฝ่ายงานการเงิน	
๒.๒๔.๑	นางสาวอรอนงค์ มงกุฎ	กรรมการ
๒.๒๔.๒	นางสาววัชรภรณ์ วังหอม	กรรมการ
๒.๒๔.๓	นายชวนาธร สมบัติหอม	กรรมการ
๒.๒๕	ฝ่ายงานบัญชี	
๒.๒๕.๑	นายอาทิตย์ โสภา	กรรมการ

๒.๒๖ ฝ่ายงานประชาสัมพันธ์	
๒.๒๖.๑ นายณัฐวรรธน์ ตันรัตนกุลชัย	กรรมการ
๒.๒๗ ฝ่ายงานเลขานุการ	
๒.๒๗.๑ นางสาวกัญญาวีร์ เมืองปาก	กรรมการ
๒.๒๘ ฝ่ายงานนโยบายและแผน	
๒.๒๘.๑ นางสาวชนิดา ชัดทะเสมา	กรรมการและเลขานุการ
๒.๒๘.๒ นางสาวสุธิดา เดชทะสอน	กรรมการและผู้ช่วยเลขานุการ
๒.๒๘.๓ นางณัฐธยานันท์ สุวอ	กรรมการและผู้ช่วยเลขานุการ

### หน้าที่

๑. ทบทวนปรัชญา วิสัยทัศน์ พันธกิจ เป้าประสงค์ ค่านิยมหลักของคณะครุศาสตร์
๒. วิเคราะห์สภาพแวดล้อมองค์กร (SWOT Analysis) ของคณะเพื่อเป็นข้อมูลในการจัดทำแผนกลยุทธ์ทางการเงิน แผนยุทธศาสตร์ของคณะ
๓. ทบทวนกลยุทธ์ เป้าประสงค์ ตัวชี้วัด และโครงการหลักของคณะให้สอดคล้องกับแผนกลยุทธ์ของมหาวิทยาลัย
๔. วิเคราะห์และระบุโครงการ/กิจกรรม ที่จะดำเนินการในปีงบประมาณ พ.ศ.๒๕๖๗ โดยให้สอดคล้องกับแผนกลยุทธ์ของคณะและสถาบัน
๕. ดำเนินการจัดทำแผนกลยุทธ์ทางการเงิน แผนยุทธศาสตร์และจัดทำแผนปฏิบัติการประจำปี

งบประมาณ พ.ศ.๒๕๖๖ คณะครุศาสตร์ มหาวิทยาลัยนครพนม

๕. ดำเนินการปรับแผนปฏิบัติการ (กลางปี) ประจำปีงบประมาณ พ.ศ.๒๕๖๗
๖. รายงานผลการปฏิบัติงานตามแผนปฏิบัติการรายไตรมาส ตั้งแต่ไตรมาสที่ ๑ - ๔ (๑ ตุลาคม ๒๕๖๖ - ๓๐ กันยายน ๒๕๖๗) ประจำปีงบประมาณ พ.ศ.๒๕๖๗ ตามแผนของคณะ

๗. รายงานผลการปฏิบัติงานลงในระบบฐานข้อมูลของมหาวิทยาลัย ตามรายชื่อผู้รับผิดชอบ
๘. รวบรวมผลการปฏิบัติงานรายไตรมาส เพื่อจัดทำรายงานประจำปีงบประมาณ พ.ศ.

๒๕๖๗

๙. ดำเนินการโครงการให้เป็นไปตามแผน และระยะเวลาที่กำหนด
๑๐. จัดทำบัญชี รายงานต้นทุนการจัดการเรียนการสอนของหลักสูตรภายในคณะประจำปี

งบประมาณ

๑๑. งานอื่น ๆ ที่ได้รับมอบหมาย
- ทั้งนี้ ตั้งแต่วันที่ ๑ พฤษภาคม พ.ศ.๒๕๖๖ ถึงวันที่ ๓๐ กันยายน พ.ศ.๒๕๖๗

สั่ง ณ วันที่ ๑๙ พฤษภาคม พ.ศ. ๒๕๖๖



(ผู้ช่วยศาสตราจารย์ ดร.สุมาลี ศรีพุทธรินทร์)  
คณบดีคณะครุศาสตร์ มหาวิทยาลัยนครพนม

# แผนปฏิบัติการ

ประจำปีงบประมาณ พ.ศ. 2567

ฉบับปรับปรุงกลางปี

(1 ตุลาคม พ.ศ.2566 - 30 กันยายน พ.ศ.2567)